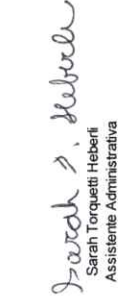

PLANILHA DE COMPOSIÇÃO DE CUSTO E FORMAÇÃO DE PREÇO - CRACHÁS - CONSULTA DE PREÇO Nº 10/2024

ITEM	DESCRIÇÃO	QTDE.	UNID	VLR UNIT	FORNECEDOR	VLR TOTAL	ORÇAMENTO	VALIDADE	MEDIA	VALOR TOTAL / MEDIA
1	Crachá de identificação	12	Unid	R\$22,08 R\$14,00 R\$12,00	Levit Comercio, Importação PERFECT DESIGN CRACHAS, CORDOES E ACESSORIOS LTDA SEG POINT CONTROLE DE PONTO E ACESSO LTDA	R\$264,96 R\$168,00 R\$144,00	ORÇAMENTO ORÇAMENTO ORÇAMENTO	17/02/2024 03/04/2024 11/02/2024	R\$16,03	R\$192,32

 Maliko Cezar Paulino
 Assistente Administrativo

 Gisela Maria Araújo
 Assistente Administrativa

 Sarah Torquati Hebert
 Assistente Administrativa

Maringá - Pr., 30/01/2024

Venc: 03/04/24

compras@cisamusep.org.br

De: mariana@perfectdesign.com.br
Enviado em: quinta-feira, 4 de janeiro de 2024 15:47
Para: compras@cisamusep.org.br
Assunto: Re: RES: CONSULTA DE PREÇO 112/2023 - ORÇAMENTO CRACHÁS
Anexos: PD 40012.01-24 - CISAMUSEP.pdf

Sinalizador de acompanhamento: Acompanhar
Status do sinalizador: Sinalizada

Boa tarde,
Feliz 2024!

Segue em anexo proposta para confecção de 12 crachás em PVC comum + 12 cordões sem personalização e envio para endereço em Maringá/PR.

Dúvidas estou a disposição.

Att
Mariana Ramiro
(41) 3346-2820
(41) 99684-7339

Em 2023-12-20 11:45, compras@cisamusep.org.br escreveu:

> Bom Dia,
>
> com cordão em material poliéster, sem personalização.
>
> De: Mariana Ramiro <mariana@perfectdesign.com.br>
> Enviada em: terça-feira, 19 de dezembro de 2023 16:21
> Para: compras@cisamusep.org.br
> Assunto: RES: CONSULTA DE PREÇO 112/2023 - ORÇAMENTO CRACHÁS
>
> Qual o modelo de cordão?
>
> Com ou sem personalização?
>
> Dúvidas estou à disposição.
>
> É TEMPO DE DESCANSAR!
>
> Por isso informamos que estaremos em férias coletivas de 20/12/2023 a
> 02/01/2024
>
> Retornamos nossas atividades no dia 03/01/2024
>
> Retiradas de materiais até 19/12/23 às 17h.
>
> Pedidos deverão ser feitos até:
>



REPÚBLICA FEDERATIVA DO BRASIL

CADASTRO NACIONAL DA PESSOA JURÍDICA

NÚMERO DE INSCRIÇÃO 72.520.232/0001-81 MATRIZ	COMPROVANTE DE INSCRIÇÃO E DE SITUAÇÃO CADASTRAL	DATA DE ABERTURA 30/07/1993
--	---	---------------------------------------

NOME EMPRESARIAL PERFECT DESIGN CRACHAS, CORDOES E ACESSORIOS LTDA
--

TÍTULO DO ESTABELECIMENTO (NOME DE FANTASIA) PERFECT DESIGN	PORTE EPP
---	---------------------

CÓDIGO E DESCRIÇÃO DA ATIVIDADE ECONÔMICA PRINCIPAL 18.13-0-99 - Impressão de material para outros usos

CÓDIGO E DESCRIÇÃO DAS ATIVIDADES ECONÔMICAS SECUNDÁRIAS 18.21-1-00 - Serviços de pré-impressão 47.57-1-00 - Comércio varejista especializado de peças e acessórios para aparelhos eletroeletrônicos para uso doméstico, exceto informática e comunicação 47.53-9-00 - Comércio varejista especializado de eletrodomésticos e equipamentos de áudio e vídeo 47.61-0-03 - Comércio varejista de artigos de papelaria 82.19-9-01 - Fotocópias 82.19-9-99 - Preparação de documentos e serviços especializados de apoio administrativo não especificados anteriormente 18.22-9-99 - Serviços de acabamentos gráficos, exceto encadernação e plastificação 47.51-2-01 - Comércio varejista especializado de equipamentos e suprimentos de informática

CÓDIGO E DESCRIÇÃO DA NATUREZA JURÍDICA 206-2 - Sociedade Empresária Limitada

LOGRADOURO R ALBERTO STENZOWSKI	NÚMERO 62	COMPLEMENTO *****
---	---------------------	-----------------------------

CEP 81.050-020	BAIRRO/DISTRITO NOVO MUNDO	MUNICÍPIO CURITIBA	UF PR
--------------------------	--------------------------------------	------------------------------	-----------------

ENDEREÇO ELETRÔNICO silvana@consecon.com.br	TELEFONE (41) 3347-3803/ (41) 3347-3803
---	---

ENTE FEDERATIVO RESPONSÁVEL (EFR) *****

SITUAÇÃO CADASTRAL ATIVA	DATA DA SITUAÇÃO CADASTRAL 28/08/2004
------------------------------------	---

MOTIVO DE SITUAÇÃO CADASTRAL

SITUAÇÃO ESPECIAL *****	DATA DA SITUAÇÃO ESPECIAL *****
-----------------------------------	---

Aprovado pela Instrução Normativa RFB nº 2.119, de 06 de dezembro de 2022.

Emitido no dia 09/01/2024 às 10:47:40 (data e hora de Brasília).

Página: 1/1



PD 40012.01-24

Curitiba, 04 de janeiro de 2024

À CISAMUSEP
 A/C Giséli

CONSULTA DE PREÇOS Nº 112/2023
 Data: 18/12/2023

Segue abaixo, valores e condições comerciais para aquisição de crachás e acessórios:

Qtde	Descritivo	Vi. Unit	Vi Total
12	Crachá em PVC comum, com furo, vertical. Medidas: 54 mm X 85,6 mm X 0,76 mm, cantos arredondados. IMPRESSÃO POR LAMINAÇÃO (mesma qualidade de cartão de crédito, não tem desgaste de imagem e dados). Frente colorida: com logo, foto, nome curto, função etc. Verso em branco, preto ou colorido: nome completo, RG + dados da empresa (razão social, endereço e telefone).	R\$ 9,50	R\$ 114,00
12	CORDÃO SEM PERSONALIZAÇÃO Cordão para crachá confeccionado em fios 100% poliéster, no tamanho aproximado de 42 cm de comprimento, com 11 mm de largura, fechamento de chapinha dentada (metalizada), finalizado com garra tipo jacaré.	R\$ 4,50	R\$ 54,00
1	Entrega via Correio (Sedex = dia da postagem + 1 dia útil), Rua Adolpho Contessotto, 620 - Zona 28 - Maringá/PR - CEP 87053-285	R\$ 28,00	R\$ 28,00
		Total	R\$ 196,00

Tempo produção: crachás e acessórios sem personalização de 3 a 4 dias uteis após aprovação do layout.
 OBS: prazo de produção não contempla o envio via Correio

Entrega: via Correio conforme citado acima.

Plano de pagamento: depósito em conta antecipado do valor total no fechamento da proposta.

Pendencias a ser cumprida se aprovada proposta:

- Aprovação de proposta.
- Enviar dados para cadastro (pessoa Jurídica ou Física)
- Enviar comprovante de pagamento.
- enviar arte do crachá ou logo em alta resolução (preferência Corel ou PDF editável).
- Enviar dados dos funcionários em planilha Excel
- Enviar fotos renomeadas com seus respectivos nomes completos (JPG, JPEG, PNG, BMP)

P.S.: A PLANILHA DEVE SER PREENCHIDA COM MAXIMO DE ATENÇÃO POIS USAREMOS ELA PARA IMPORTAÇÃO DOS DADOS NO PROGRAMA DE IMPRESSÃO. A RESPONSABILIDADE DO ENVIO DOS DADOS CORRETOS E FOTOS DE QUALIDADE SÃO DO CLIENTE.

E-MAIL PARA ENVIO DE TODOS ARQUIVOS É O mariana@perfectdesign.com.br

Validade da proposta: 90 dias





**Perfect
Design.**

Especializada em identificação!

*Qualidade, Agilidade e
Excelência no atendimento*

Razão Social: **Perfect Design Crachás, Cordões e Acessórios Ltda,**

CNPJ: **72.520.232/0001-81**

Inscrição Estadual: **90230131-31**

Endereço: **Rua Alberto Stenzowski, 62 – Novo Mundo – Curitiba/PR – CEP 81050-020**

Telefone: **(41) 3346-2820 / WhatsApp (41) 99684-7339**

Dados bancários: **Banco Sicredi - Ag 0730 - C/C 9921-1 (chave PIX é o CNPJ)**

Sócia/Administradora: **Bruna Cerchiari Mendes Marques**

Ao aprovar a presente proposta, concordará com todos os termos nela contidos.
Estaremos à disposição para quaisquer esclarecimentos que se fizerem necessários.

Atenciosamente,

Mariana de Cassia Ramiro

Comercial

E-mail: mariana@perfectdesign.com.br

WhatsApp (41) 99684-7339

Perfect Design Produtos de Identificação Ltda

Rua Alberto Stenzowski, 62 - Novo Mundo - CEP: 81050-020 - Curitiba - Paraná - Tel: (41) 3346-2820
www.perfectdesign.com.br perfect@perfectdesign.com.br

CRACHÁ

compras@cisamusep.org.br

De: comercial01@rapidocard.com.br
Enviado em: terça-feira, 19 de dezembro de 2023 14:37
Para: compras@cisamusep.org.br
Assunto: Orçamento RápidoCard
Anexos: 15-83317_19.12.2023.pdf

Venc. 17/02/24

Sinalizador de acompanhamento: Acompanhar
Status do sinalizador: Sinalizada

lo, segue anexo orçamento solicitado.

tbém trabalhamos com uma linha completa de acessórios para crachás/cartões, como cordões lisos e personalizados, suportes e port

inda ter um saldo para ser por um período, oferecemos a nossos clientes o sistema de compra por credito. Por exemplo, uma empre
200 crachás. Confeccionamos os primeiros 150 crachás e ela fica com um saldo de 50 crachás aqui conosco, o qual irá utilizando a n
idade de funcionários, perda de crachás, etc). Desta forma, o custo unitário para a empresa é bem menor (pelo aumento do volume
de qualquer quantidade até o final do saldo adquirido ou tempo contratado (6 meses).

o processo de compras, enviar TODAS as informações abaixo num único email:

amento (indicando o item aprovado, valor unitário e total);
da Empresa (Razão Social, Endereço Completo, CNPJ, Inscrição Municipal e Estadual);
alta Resolução (de preferencia Corel Draw);

seja inferior a 50 peças, os passos abaixo também são necessários.

dos variáveis em excel conforme e-mails explicativos anexo;
rior a 50 peças, os pagamentos são a vista, portanto enviar COMPROVANTE DE PAGAMENTO (dados bancários no cabeçalho do orçam

o orçamento, enviamos o modelo de aprovação com a arte do cliente e dados técnicos para aprovação virtual, quando o pedido for su
nos a opção da produção de uma amostra física. Os prazos de produção só se iniciarão após a aprovação do cliente do modelo virtual

**com um sistema único de impressão, os crachás e cartões são impressos no PVC em seguida, por um processo de fund
/C sobre a impressão, isso faz com que a impressão não desbote nem sofra nenhum dano provocado pelo tempo ou pelc
tais problemas de fotos apagadas, dados ilegíveis e impressões desgastadas. Tudo isso faz com que a Rápido Card seja
o a seus clientes segurança, tranquilidade e conforto.**

ou à disposição.

apidocard.com.br

idocard.com.br



REPÚBLICA FEDERATIVA DO BRASIL

CADASTRO NACIONAL DA PESSOA JURÍDICA

NÚMERO DE INSCRIÇÃO 11.994.821/0001-07 MATRIZ	COMPROVANTE DE INSCRIÇÃO E DE SITUAÇÃO CADASTRAL	DATA DE ABERTURA 08/04/2010
--	---	---------------------------------------

NOME EMPRESARIAL LEVIT COMERCIO, IMPORTACAO E EXPORTACAO DE PRODUTOS TECNOLOGICOS LTDA
--

TÍTULO DO ESTABELECIMENTO (NOME DE FANTASIA) *****	PORTE EPP
---	---------------------

CÓDIGO E DESCRIÇÃO DA ATIVIDADE ECONÔMICA PRINCIPAL 18.12-1-00 - Impressão de material de segurança

CÓDIGO E DESCRIÇÃO DAS ATIVIDADES ECONÔMICAS SECUNDÁRIAS 46.51-6-01 - Comércio atacadista de equipamentos de informática 47.51-2-01 - Comércio varejista especializado de equipamentos e suprimentos de informática 46.49-4-03 - Comércio atacadista de bicicletas, triciclos e outros veículos recreativos 47.63-6-03 - Comércio varejista de bicicletas e triciclos; peças e acessórios 95.11-8-00 - Reparação e manutenção de computadores e de equipamentos periféricos

CÓDIGO E DESCRIÇÃO DA NATUREZA JURÍDICA 206-2 - Sociedade Empresária Limitada

LOGRADOURO R LEANDRO DE CARVALHO	NÚMERO 307	COMPLEMENTO ANDAR 2
--	----------------------	-------------------------------

CEP 01.551-010	BAIRRO/DISTRITO CAMBUCI	MUNICÍPIO SAO PAULO	UF SP
--------------------------	-----------------------------------	-------------------------------	-----------------

ENDEREÇO ELETRÔNICO smartino@ig.com.br	TELEFONE (11) 2948-2819
--	-----------------------------------

ENTE FEDERATIVO RESPONSÁVEL (EFR) *****
--

SITUAÇÃO CADASTRAL ATIVA	DATA DA SITUAÇÃO CADASTRAL 08/04/2010
------------------------------------	---

MOTIVO DE SITUAÇÃO CADASTRAL

SITUAÇÃO ESPECIAL *****	DATA DA SITUAÇÃO ESPECIAL *****
----------------------------	------------------------------------

Aprovado pela Instrução Normativa RFB nº 2.119, de 06 de dezembro de 2022.

Emitido no dia **24/01/2024** às **15:46:55** (data e hora de Brasília).

Página: 1/1

Com Exclusiva Proteção Antiviral



Unimed 

Alberto Santos Junior
00000001235415488

O melhor plano de saúde é viver.
O segundo melhor é Unimed.

1º

Crachá e Cartão personalizado em PVC que possui uma película com ação antiviral, eficácia comprovada, que inativa 99% dos vírus em contato com a superfície da sua carteirinha



Crachás Personalizados

Nossos Crachás em PVC tem maior durabilidade. Além da produção de alta escala, nos diferenciamos pelo rápido atendimento e qualidade dos produtos.



Smart Card (RFID)

Cartões e Crachás personalizados proximidade RFID, modelo Mifare de alta frequências, sem contato.

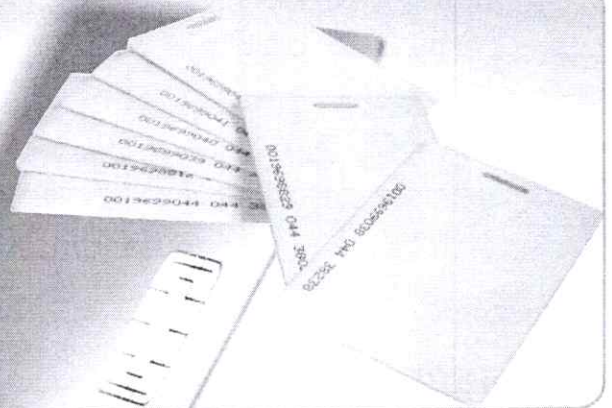

Acessórios



Oferecemos linha completa de acessórios como cordões lisos e personalizados, suportes e porta crachá, retrátil, alça jacaré.

19/12/2023**PROPOSTA nº**
15-83317

compras@cisamusep.org.br
Telefone: (44) 3123-8303
Contato: Sr(a) compras@cisamusep.org.br .
CNPJ:

A presente Proposta contempla os seguintes serviços/produtos:

I. VALORES PRAZO PADRÃO

Ordem	Image m Produto 1	Part Number	Nome	Comentário	Quantidade	preço Unitário	Preço Total
1		CR44	Crachá / Carteirinha 4x4	Crachás PVC alta qualidade. ISO/CR80-tamanho 85,5x 54 mm e espessura de 0,76mm. Impressão digital 4x4 cores pantone. Impressão de dados variáveis e fotos.	12	R\$ 22,08	R\$ 264,96
2			Frete	Pac CIF	1	R\$ 0,00	R\$ 0,00
Total Geral							R\$ 264,96

OBSERVAÇÕES:

II. PRAZOS E CONDIÇÕES DE PAGAMENTO

a) Forma de Pagamento:

Faturamento para 15ddl para pedidos acima de R\$500,00 e após aprovação de análise financeira. Enviar CNPJ para análise. Pagamento à vista para pedidos abaixo de R\$500,00 ou não aprovados na análise financeira.

III. Informações Bancárias:

Banco do Brasil

Agência: 0301-8*

Conta Corrente:107563-2

Favorecido:Levit Comércio, Importação e Exportação de Produtos Tecnológicos Ltda

CNPJ:11.994.821/0001-07

***Caso a transferência seja efetuada a partir de outro banco fora o Banco do Brasil, normalmente não é exigido o dígito da agência**

b) **Prazo de Produção : até 10 dias úteis.**

Para prazos menores de produção, seguir tabela abaixo (condições completas no final deste orçamento)

Prazo de Produção	Acréscimo no Valor Unitário	Tipo de Produção
48 horas- 2 dias úteis	20%	Via Rápido
3 a 5 dias úteis	10%	Via Rápido

Os prazos de produção se iniciarão apenas após a confirmação do financeiro, aprovação do modelo e envio dos dados corretos para impressão, conforme detalhado abaixo.

c) Frete: Caso não esteja contemplado na proposta, o frete é FOB (Pode ser retirado na Rápido Card)

d) Validade da Proposta: 60 dias

e) Para Compras em Saldo, o prazo para utilização do mesmo é de 6 meses. Após esse período, o saldo restante fica automaticamente zerado sem a possibilidade de reutiliza-lo.

IV. Envio de Lote- Dados Variáveis para impressão

1- Planilha do Excel

Para enviar todos os dados que variam no seu crachá, cartão ou carteirinha de PVC, você deve preencher uma planilha do Excel, separando por linha e colunas todas as informações que devem constar na impressão do seu modelo.

Observações Importantes

- Não alteramos a planilha do Excel enviada pelo cliente, portanto ela deve vir correta e conferida. Verifique a Ortografia, qualquer erro é de responsabilidade do cliente.
- Só aceitamos dados variáveis enviados na planilha do Excel, portanto não enviar no corpo do e-mail ou em outros programas.
- Para agilizar e padronizar nosso processo produtivo, não aceitamos a impressão de dados variáveis já aplicados a arte enviada pelo cliente, nosso sistema de impressão possui tecnologia que através de link direto com o Excel imprime os dados variáveis, sendo assim não é possível imprimir por exemplo arquivos enviados montados com os dados variáveis aplicados.
- O tipo de fonte é definido no modelo de aprovação que enviamos ao cliente para aprovar, portanto não importa a fonte utilizada no Excel.
- O tamanho da fonte pode variar em relação ao modelo aprovado pelo cliente, já que existe um espaço para impressão, dependendo da quantidade de caracteres enviada pelo cliente nos dados variáveis, o sistema pode auto dimensionar dentro do espaço de impressão.
- Para os dados variáveis, quem defini se a fonte utilizada será caixa alta ou baixa será o cliente no preenchimento da planilha do Excel, sendo assim, ele deve ao preencher sua planilha com as letras Maiúsculas ou Minúsculas conforme ele preferir. Para os dados variáveis, não seguimos o modelo de aprovação e sim o Excel.

Fotos

Se o modelo adquirido for um cartão sem foto, você não precisa dessas instruções mas se for um crachá

com foto ou Carteirinha de Estudante, além dos dados variáveis enviados na Planilha do Excel descrita acima, o cliente também deve nos enviar as Fotos para impressão.

Observações Importantes

- As fotos devem vir digitalizadas, formato de imagem (prefira extensão .jpg).
- Para associarmos as fotos a planilha de dados variáveis, prefiram identificar as fotos com uma numeração única, independente da identificação que escolherem, deve ser exatamente igual a nome que deram na planilha do Excel na coluna Foto.
- A Quantidade de fotos deve ser o mesmo de nomes a ser impresso na Planilha, sua resolução, qualidade, tamanho, são de responsabilidade do cliente. Não fazemos tratamento nas fotos e a qualidade de impressão será proporcional a qualidade da Foto enviada.
- Prefira fotos com alta resolução, boa definição, tamanho correto e de preferência fundo branco.

3- Como Enviar os Dados da planilha Excel e as Fotos

Para que seu e-mail não sobrecarregue e agilizarmos o recebimento dos dados variáveis, indicamos o envio através do site www.wetransfer.com porém se realmente preferir pode também enviar por e-mail.

Segue passos para envio de dados ao entrar no site do WETRANSFER .

- A esquerda, existe um box branco , lá você deve clicar no botão "Adicionar ficheiros" e adicionar os arquivos que deseja compartilhar.
- O campo "Email do amigo", deve ser digitado o e-mail do destinatário. O campo abaixo "O seu e-mail" deve ser digitado o e-mail do remetente.
- Existe um campo "Mensagem" onde pode ser digitado informações . Se preferir, adicione nesse espaço o nome da sua empresa, contatos telefonicos e Nome.
- Para Enviar, basta clicar em "Transferir" . Aguarde a finalização da operação. O sistema enviará um email confirmando o carregamento , com o link de acesso ao arquivo.

Veja exemplo abaixo, está planilha é apenas ilustrativa:

Nome Frente	Nome Verso	Matrícula	RG	Cargo	CPF	Código de Barras	Foto
Bianca	Bianca Soarez de Araujo	000001	0.000.000-0	Administrativo	000.000.000-00	000001	1.jpg
André	André Pereira	000002	1.111.111-1	Financeiro	111.111.111-11	000002	2.jpg

CONTATO

Edilaine
(11) 3473-4832
comercial01@rapidocard.com.br

Condições para o Prazo de Produção

MODELO PADRÃO

Nosso processo de aprovação é por etapas, após a aprovação do orçamento e cadastro do cliente, preparamos a amostra virtual com a arte para aprovação. Assim que o cliente receber o modelo de aprovação virtual, poderá optar ou não pela produção de uma amostra física, sugerimos que faça a amostra física, pois com ela o cliente consegue aprovar exatamente o que deseja do produto final. Com isso nos sentimos seguros para produção e o cliente satisfeito no material que irá receber. Apenas iniciamos a impressão após a aprovação do cliente do modelo virtual e se necessário o modelo físico.

Precisaremos também de todos os envios de dados para impressão. Se o cliente optar pela dispensa da amostra física, será de sua responsabilidade qualquer divergência, ver os itens 1., 2. e 3. descritos abaixo. Para esse modelo, o prazo para produção é comum, conforme a proposta enviada.

MODELO VIA RÁPIDO

Para melhor atender ao mercado, criamos um processo de atendimento VIA RÁPIDO, nesse modelo possuímos regras para atender dentro da necessidade do cliente, onde a agilidade é o foco e a produção é ainda mais rápida, para tanto, diferente do modelo Padrão descrito acima, a opção pela prova física não existirão e com isso o cliente assumirá as responsabilidades abaixo:

1. Informamos que os produtos podem sofrer alterações de cor, os motivos são a diferença de configuração do monitor, além do substrato (PVC) e sistema de impressão.
2. É de responsabilidade do cliente qualquer divergência do produto final com a amostra virtual apresentada, podem existir alterações de cor no modelo físico em relação ao virtual ou qualquer desenho que tenha solicitado, os motivos são diversos, como a diferença de configuração do monitor, diferença de scanner, substrato de impressão (PVC), fundição do PVC e sistema de impressão. Resumindo, erros de grafia, diferenças de tamanho, qualidade do material ou impressão, manchas, ranhuras, riscos, incompatibilidade de tecnologia de código, proximidade ou controle de acesso ou outra divergência não serão de responsabilidade da Rápido Card, já que o cliente optou por sua escolha ou necessidade ultrapassar a fase que o cliente conhece através da amostra física o material que será confeccionado aprovando-o para a produção.
3. Não aceitaremos devolução de material produzido, cancelamento ou ressarcimento do pagamento.

REGRAS VIA RÁPIDO

1. Condições

- 1.1- Quantidade de peças menor ou igual a 5.000 peças.
- 1.2- Produtos atendidos Via Rápida: Cartões em PVC e Crachás de tamanho e formato padrão (85,5X54mm).
- 1.3- Produtos Sob Consulta: Porta Crachás, Suporte Plástico e Cordões Lisos e Porta Crachá Retrátil Liso.
- 1.4- Produtos Não Atendidos Via Rápida: Cordões Serigráficos, Cordões Digitais e Porta Crachá Retrátil Personalizado.
- 1.5- O prazo proposto é de produção.
- 1.6- Apenas sob consulta
- 1.7- Não é válido para compras em saldo

2. Início do Prazo de Produção no Modelo Via Rápido

O PRAZO DE PRODUÇÃO DO VIA RÁPIDO SÓ SE INICIA APÓS CUMPRIDA AS SEGUINTE ETAPAS (LEMBRANDO QUE O PRAZO CONTEMPLA APENAS A PRODUÇÃO E NÃO O PRAZO DE ENVIO/RETIRADA)

- 2.1- Confirmação da compensação do pagamento a vista (antecipado). Favor enviar comprovante de pagamento.
- 2.2- Envio de arte final em alta Resolução (de preferência em formatos editáveis como Corel Draw ou Illustrator).
- 2.3- Se constar no modelo, Fotos em jpg ou png e dados variáveis em excel conforme 3 passos enviados.
- 2.4- Aprovação da Amostra Virtual (que será enviada até 18:00 do dia seguinte ao envio do layout e fotos para impressão e após confirmação da compensação do pagamento)

Após todas as etapas serem cumpridas, você receberá um email confirmando que o prazo de produção será iniciado.

3. Prazo de Produção

Prazos de produção abaixo do prazo fornecido pelo modelo comum, são considerados automaticamente como VIA RÁPIDO. Analisamos a necessidade do cliente junto com nossa produção para ofertar a melhor condição conforme abaixo (existe um acréscimo no valor pois precisaremos reorganizar a produção, gerando perdas no processo de hora-máquina, hora-homem e ocasionalmente, material):

Prazo de 3 a 5 dias úteis: acréscimo de 10% do valor de tabela;
Prazo Mínimo- 48 horas: acréscimo de 20% do valor de tabela.

Junc: 11/02/24

licitacao@cisamusep.org.br

De: Financeiro MGA GPR Digital <financeiromga@gprdigital.com.br>
Enviado em: segunda-feira, 13 de novembro de 2023 10:11
Para: licitacao@cisamusep.org.br
Assunto: RES: Orçamento crachás
Anexos: Orçamento Cisamusep.pdf

Sinalizador de acompanhamento: Acompanhar
Status do sinalizador: Concluída

Olá bom dia!

Segue orçamento assinado.

** o modelo do cordão não havia vindo.

Obrigada e ficamos à disposição.

At.te;

Andressa Lemes

Administrativo / Financeiro
(44) 99715-5222



GPR
DIGITAL

CURITIBA: 41 3653-1074
LONDRINA: 43 3032-6176
MARINGÁ: 44 3026-6861

WWW.GPRDIGITAL.COM.BR

De: licitacao@cisamusep.org.br <licitacao@cisamusep.org.br>
Enviada em: segunda-feira, 13 de novembro de 2023 08:15
Para: 'Financeiro MGA GPR Digital' <financeiromga@gprdigital.com.br>
Assunto: RES: Orçamento crachás

Bom dia, são crachás somente de identificação e o cordão é liso.

Não sei se no outro e-mail foi o modelo, segue novamente.

De: Financeiro MGA GPR Digital <financeiromga@gprdigital.com.br>
Enviada em: sexta-feira, 10 de novembro de 2023 16:18
Para: licitacao@cisamusep.org.br
Assunto: RES: Orçamento crachás

Boa tarde Sarah!

Os crachás serão somente identificação, ou precisa se aproximação para ler em relógio de ponto ou algum acesso?
Os cordões serão liso ou personalizado com a logo da Cisamusep?

No aguardo e obrigada!

At.te;

Andressa Lemes

Administrativo / Financeiro
(44) 99715-5222



GPR
DIGITAL

CURITIBA: 41 3653-1074
LONDRINA: 43 3032-6176
MARINGÁ: 44 3026-6861

WWW.GPRDIGITAL.COM.BR

De: licitacao@cisamusep.org.br <licitacao@cisamusep.org.br>

Enviada em: sexta-feira, 10 de novembro de 2023 14:32

Para: licitacao@cisamusep.org.br

Assunto: Orçamento crachás

Boa tarde,

Segue pedido de orçamento para fornecimento de crachás para o CISAMUSEP, peço, por favor que caso haja interesse, enviem o orçamento no prazo de 10 dias.

Muito obrigada,

Sarah T Heberle

CISAMUSEP (CNPJ: 04.956.153/0001-68)

Compras e Licitações

Maringá - PR

(44) 3123-8320

CONSULTA DE PREÇOS Nº 104/2023

Data: 10/11/2023

Fornecedor: SEG POINT CONTROLE DE PONTO E ACESSO LTDA

CNPJ: 39.555.835/0001-43

Endereço: AV DR ALEXANDRE RASGULAEFF, 23357

Cidade: MARINGÁ-PR

Telefone: 44 3026-6861

E-mail: comercialmga1@gprdigital.com.br

Nome e Identificação do Responsável: Andressa Pithan Lemes

Item	Descrição	Unid.	Qtd.	Preço Unitário	Preço Total
1	CONFEÇÃO E FORNECIMENTO DE CRACHÁ FUNCIONAL EM MATERIAL PVC CONFORME MODELO ANEXO. RESISTENTE A RAIOS SOLARES E CHUVAS. CANTOS ARREDONDADOS. DIMENSÕES DE 55 MM (LARGURA) X 85 MM (ALTURA) X 0,76 MM (ESPESSURA). COM CORDÃO EM MATERIAL POLIÉSTER, COR AZUL MARINHO, MEDINDO 01 CM DE LARGURA POR 85 CM DE COMPRIMENTO QUANDO ABERTO, COM PRESILHA DE METAL GARRA TIPO JACARÉ PARA FIXAÇÃO DO CORDÃO NO CRACHÁ. A PRESILHA DEVERÁ SER FIXADA NO CORDÃO. AS MEDIDAS PODEM VARIAR EM 2% PARA MAIS OU PARA MENOS. APRESENTAR AMOSTRA.	UNID	30	R\$ 12,00	R\$ 360,00

NOS PREÇOS DEVERÃO ESTAR INCLUSOS IMPOSTOS, LEIS SOCIAIS E DEMAIS DESPESAS

Observações

001 - Apresentar proposta através do e-mail licitacao@cisamusep.org.br ou licitacisamusep@gmail.com no prazo de até 10 (dez) dias.

002 - FORMA DE PAGAMENTO: Parcelada, em conta ou boleto bancário em nome da Pessoa Jurídica.

003- A empresa vencedora deverá apresentar as seguintes certidões: INSS e FGTS.

004 - Informações e/ou esclarecimentos pelo Fone: (44) 3123-8300 ou (44) 3123-8320 ou e-mail: compras@cisamusep.org.br ou licitacao@cisamusep.org.br – Setor de Compras e Licitação do CISAMUSEP.

1. CONDIÇÕES GERAIS

1.1. Caberá à empresa a ser contratada a elaboração da arte e do leiaute a serem impressos nos crachás, conforme modelo anexo;

1.2. Após elaborada a arte e o leiaute, a empresa a ser contratada deverá enviá-los ao CISAMUSEP para análise, aprovação e posterior emissão do pedido de fornecimento;

1.3. No crachá funcional deverão constar as seguintes informações:

1.4. Frente: logotipos coloridos, foto colorida do funcionário, primeiro nome do funcionário e função;

1.5. Verso: nome fantasia da empresa, CNPJ, endereço (rua, número, bairro, município, estado, telefone), nome completo do funcionário, número da matrícula e a seguinte informação: "Esta identificação é de uso pessoal e intransferível. O funcionário deverá usá-la obrigatoriamente em horário de trabalho. Em caso de perda, favor comunicar o RH do CISAMUSEP".

2. PRAZOS E CONDIÇÕES DE ENTREGA

2.1. O CISAMUSEP não estará obrigado a adquirir a totalidade do quantitativo constante nesta consulta de preços, sendo que a solicitação de entrega será realizada de acordo com a necessidade do Consórcio;

- 2.2. O prazo de entrega da arte e leiaute será de até 05 (cinco) dias úteis, contados a partir da data da entrega da nota de empenho à empresa;
- 2.3. A empresa a ser contratada deverá enviar a arte e leiaute ao e-mail do CISAMUSEP (rh@cisamusep.org.br) para análise e aprovação, devendo realizar as adequações que forem necessárias;
- 2.4. A confecção dos crachás será solicitada por ordem de serviço com as informações referentes aos funcionários, descrição dos dados a serem impressos e quantidades, com anuência do Fiscal do Contrato;
- 2.5. Os crachás deverão ser entregues na sede do CISAMUSEP, situada na Rua Adolpho Contessotto, 620, Zona 28, Maringá – PR, mediante prévio agendamento pelo telefone (44) 3123-8300 com o Fiscal do Contrato;
- 2.6. O prazo de entrega do objeto será de até 10 (dez) dias úteis após recebimento da ordem de serviço;
- 2.7. O prazo previsto nos itens anteriores poderá ser prorrogado por acordo entre as partes, desde que justificadamente;
- 2.8. O Consórcio poderá rejeitar, no todo ou em parte, os crachás fornecidos caso estejam em desacordo com o previsto nas especificações desta Consulta de Preço;
- 2.9. Caso os crachás estejam insatisfatórios, será lavrado Termo de Recusa, no qual se consignarão as desconformidades, devendo o produto ser substituído no prazo de até 05 (cinco) dias úteis, quando serão realizadas novamente as verificações;
- 2.10. Caso a substituição não ocorra no prazo determinado, estará o fornecedor incorrendo em atraso na entrega e sujeito à aplicação das sanções previstas.

3. OBRIGAÇÕES DA EMPRESA A SER CONTRATADA

- 3.1. Efetuar a entrega do objeto nos prazos estabelecidos;
- 3.2. Não transferir a outrem no todo ou em parte, as responsabilidades assumidas, sem prévia e expressa anuência do CISAMUSEP;
- 3.3. A empresa a ser contratada assumirá integral responsabilidade por danos causados ao CISAMUSEP ou a terceiros, decorrentes da execução do presente contrato, inclusive acidentes, mortes, perdas ou destruição, parcial ou total, isentando o Consórcio de todas as reclamações que possam surgir com relação a presente consulta de preços, inclusive as de natureza trabalhista, fiscal ou previdenciária, ainda que tais reclamações sejam resultantes de atos de seus prepostos ou de quaisquer pessoas físicas ou jurídicas, empregados ou afastados, durante a vigência do presente instrumento;
- 3.4. Efetuar a entrega dos crachás no CISAMUSEP, responsabilizando-se pelas despesas decorrentes da entrega, bem como pelo risco de perdas até o efetivo recebimento;
- 3.5. Guardar sigilo absoluto sobre os dados e informações do objeto da prestação de serviço, ou quaisquer outras informações que venha a ter conhecimento em decorrência da execução das atividades previstas nesta Consulta de preços, respondendo contratual e legalmente pela inobservância desta alínea, inclusive após o término do contrato a ser firmado.

4. OBRIGAÇÕES DO CISAMUSEP

- 4.1. Fiscalizar a entrega, podendo sustar ou recusar o serviço entregue em desacordo com as especificações apresentadas;
- 4.2. Proporcionar todas as facilidades necessárias à empresa a ser contratada, inclusive comunicando por escrito e tempestivamente qualquer mudança de Administração e endereço de entrega, bem como qualquer ocorrência relacionada com a entrega dos itens;
- 4.3. Prestar informações e esclarecimentos que venham a ser solicitados pela empresa a ser contratada;
- 4.4. Notificar a empresa a ser contratada sobre imperfeições, falhas ou irregularidades constatadas nos crachás, para que sejam adotadas as medidas necessárias;
- 4.5. Efetuar o pagamento à empresa a ser contratada de acordo com as condições de preço e prazo estabelecidos nesta Consulta de Preços;
- 4.6. Fazer cumprir o disposto na presente Consulta de Preços, podendo aplicar as penalidades previstas na Lei pelo não cumprimento das obrigações contratuais ou execução insatisfatória do objeto contratado;
- 4.7. Conferir, vistoriar e aprovar os crachás entregues pela empresa, acompanhado da relação discriminando todos os itens necessários à conferência;
- 4.8. Fornecer através de meio eletrônico os arquivos contendo logotipos, fotos e dados dos funcionários.

6. GARANTIAS

6.1. Os prazos e as condições de garantia dos produtos e dos serviços necessários à execução do objeto do presente são as definidas pela legislação (Código Civil Brasileiro e Código de Defesa do Consumidor) em vigor.

7. PRAZO DE VIGÊNCIA CONTRATUAL

7.1. O prazo de vigência do contrato a ser firmado será de 12 (doze) meses, contados a partir da data de assinatura;

7.2. Caso o Contrato seja aditado, o CISAMUSEP terá direito às mesmas condições do Contrato aos seus aditivos.

Maringá, 10/11/2023

(LOCAL E DATA)

90 DIAS
(VALIDADE DA PROPOSTA)

ANDRESSA PITHAN GOMES

(Nome Completo Legível e Assinatura)

PROPOMOS O FORNECIMENTO DAS AQUISIÇÕES E/OU DOS SERVIÇOS NOS VALORES MENCIONADOS ACIMA SOB AS CONDIÇÕES GERAIS ESPECIFICADAS NESTE FORMULÁRIO, COM AS QUAIS CONCORDAMOS.

39.555.835/0001-43

SEG - POINT CONTROLE DE PONTO E ACESSO LTDA

Av. Dr. Alexandre Rasgulseff, 2357-0
Jardim Dourados - CEP 87040-550

MARINGÁ - PR

(Carimbo do CNPJ da Empresa)

ANEXO



Logo:

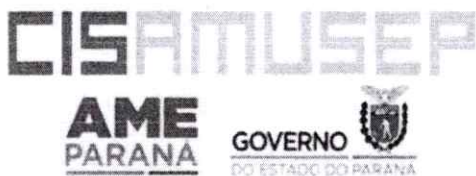



REPÚBLICA FEDERATIVA DO BRASIL
CADASTRO NACIONAL DA PESSOA JURÍDICA

NÚMERO DE INSCRIÇÃO 39.555.835/0001-43 MATRIZ	COMPROVANTE DE INSCRIÇÃO E DE SITUAÇÃO CADASTRAL	DATA DE ABERTURA 26/10/2020
--	---	---------------------------------------

NOME EMPRESARIAL SEG - POINT CONTROLE DE PONTO E ACESSO LTDA
--

TÍTULO DO ESTABELECIMENTO (NOME DE FANTASIA) GPR DIGITAL	PORTE ME
--	--------------------

CÓDIGO E DESCRIÇÃO DA ATIVIDADE ECONÔMICA PRINCIPAL 47.51-2-01 - Comércio varejista especializado de equipamentos e suprimentos de informática
--

CÓDIGO E DESCRIÇÃO DAS ATIVIDADES ECONÔMICAS SECUNDÁRIAS 43.21-5-00 - Instalação e manutenção elétrica 47.42-3-00 - Comércio varejista de material elétrico 95.11-8-00 - Reparação e manutenção de computadores e de equipamentos periféricos

CÓDIGO E DESCRIÇÃO DA NATUREZA JURÍDICA 206-2 - Sociedade Empresária Limitada

LOGRADOURO AV DOUTOR ALEXANDRE RASGULAEFF	NÚMERO 2357-O	COMPLEMENTO *****
---	-------------------------	-----------------------------

CEP 87.040-550	BAIRRO/DISTRITO JARDIM DOURADOS	MUNICÍPIO MARINGA	UF PR
--------------------------	---	-----------------------------	-----------------

ENDEREÇO ELETRÔNICO	TELEFONE (44) 3227-5454
---------------------	-----------------------------------

ENTE FEDERATIVO RESPONSÁVEL (EFR) *****

SITUAÇÃO CADASTRAL ATIVA	DATA DA SITUAÇÃO CADASTRAL 26/10/2020
------------------------------------	---

MOTIVO DE SITUAÇÃO CADASTRAL

SITUAÇÃO ESPECIAL *****	DATA DA SITUAÇÃO ESPECIAL *****
-----------------------------------	---

Aprovado pela Instrução Normativa RFB nº 2.119, de 06 de dezembro de 2022.

Emitido no dia **24/01/2024** às **16:25:45** (data e hora de Brasília).

Página: 1/1

Item 1

MOR

Buscar por nome ou referência

Escada Alumínio 8 Degraus

Cód. 095106/Padrão



MOR

👍👎🌟🌟🌟 (Avalie agora)

por **R\$ 346,00** à vista
ou 10x de R\$ 34,60

Quantidade:

ADICIONAR AO CARRINHO

Calcular o Frete

OK

Não sei meu CEP

Formas de pagamento Política de troca

FRETE GRÁTIS*

Acima de R\$300 para todo Brasil

5% DE DESCONTO
no boleto ou Pix

ATÉ 10X SEM JUROS
Parcela mínima R\$10,00

EMPRESA BRASILEIRA
Mais de 50 anos de mercado

Descrição

A Escada de Alumínio 8 Degraus da Mor é leve, dobrável e fácil de guardar, perfeita para consertos e manutenção doméstica. Possui duas fitas de travamento, além do travamento automático na plataforma superior, proporcionando ainda mais estabilidade durante sua utilização. São fabricadas com estrutura em tubos e chapas de alumínio produzido na Mor, o que garante melhor qualidade estrutural ao produto, pois há controle de todo processo de fabricação. Além disso, o alumínio é um material leve e durável mesmo em áreas litorâneas. As peças plásticas da escada são feitas de polipropileno de alta resistência. Além disso, seus pés antiderrapantes e travamento automático na plataforma superior garantem maior estabilidade, suportando até 120 Kg. Todas as escadas da Mor possuem garantia de 03 anos e estas são fabricadas de acordo com a portaria do INMETRO N° 219, de 06 de maio de 2021, o que garante a certeza de um excelente produto.

Especificações

MATERIAL	Alumínio
CAPACIDADE	120 kg
OBSERVAÇÕES	Os objetos que ambientam as imagens não acompanham o produto!
CARANTIA	3 Anos

Downloads

Manual

MOR

PESO 5,63 Kilogramas

É do seu gosto? Então veja estes produtos similares



Escada Alumínio 7 Degraus

R\$ 303,00
em até 10x de R\$ 30,30

ADICIONAR AO CARRINHO



Escada Alumínio 6 Degraus

R\$ 257,00
em até 12x de R\$ 21,42

ADICIONAR AO CARRINHO



Escada Alumínio 5 Degraus

R\$ 224,00
em até 7x de R\$ 32,00

ADICIONAR AO CARRINHO



Escada Alumínio 4 Degraus

R\$ 175,00
em até 15x de R\$ 11,67

ADICIONAR AO CARRINHO



Escada Alumínio 3 Degraus

R\$ 147,00
em até 14x de R\$ 10,50

ADICIONAR AO CARRINHO

Avaliação do Produto

Baseado em 4 avaliações



Roberto M.

Compra Verificada

3 anos atrás

era o que queria.

Sim, recomendaria este produto a um amigo

👍👎🌟🌟🌟 [COMPARTILHAR...](#)



Luis C.

Compra Verificada

3 anos atrás

o produto é o que eu preciso

Sim, recomendaria este produto a um amigo



Marcete C.

Compra Verificada

3 anos atrás

Muito bom, inclusive é a segunda que estou comprando

Sim, recomendaria este produto a um amigo

👍👎🌟🌟🌟 [COMPARTILHAR...](#)



Samanta F.

Compra Verificada

4 anos atrás

A escada é leve porém bem resistente e segura.

Sim, recomendaria este produto a um amigo

👍👎🌟🌟🌟 [COMPARTILHAR...](#)



Marcete C.

Compra Verificada

3 anos atrás

Fiz aquisição deste produto daqui do Japão, para a ex esposa que reside em Cwb. Quando a mercadoria foi entregue, a ex esposa enviou mensagem para mim, informando que o produto adquirido é excelente...

Sim, recomendaria este produto a um amigo

👍👎🌟🌟🌟 [COMPARTILHAR...](#)

ESCREVER AVALIAÇÃO...

Dúvidas dos consumidores

Tem alguma dúvida sobre este produto? Pergunte ao lojista e a outros compradores!

Pergunte sobre o produto, como utilizá-lo ou peça alguma dica

ENVIAR PERGUNTA

Cristiane 1 mês atrás
Toda vez que digito o meu CEP, aparece que ele não existe. Porque acontece isso? Vocês não entregam na minha região? Meu CEP é 31310-030, Rua Dona Clara 271, Madureira RJ

RESPOSTAR

MOR
Olá Cristiane, verificamos o seu CEP e consta disponível para envio, tanto com transportadora como Sedex

Denise 1 ano atrás
QUAL A ALTURA EXATA ATE A PLATAFORMA?

RESPOSTAR

MOR
Olá DENISE, tudo bem? A altura até a plataforma é de 1,73m!

Paulo 3 anos atrás
Qual é a distância entre os pés da escada de 8 degraus quando a mesma está aberta?

RESPOSTAR

MOR
Olá Paulo, tudo bem? Ela tem de largura 51cm e de comprimento dos pés da frente até os pés de apoio 1,13m com a escada aberta (medida externa)

Adilson R. 3 anos atrás
Bom noite, os Sidi tem a 2 e 8 extensível citada. Consegui localizar apenas no carrrefour: <https://www.zanfel.com.br/Escada-Extensivel-em-Alumunio-16-Degraus-2x8-MOR-5163/p/9953825>. Seria esta altura aberta +- 1,48 m. Obrigado!!

RESPOSTAR

MOR
Olá Adilson!
Você encontra esta escada no link <https://www.lojasmor.com.br/escada-extensivel-2x8-16-degraus-5163/p> (<https://www.lojasmor.com.br/escada-extensivel-2x8-16-degraus-5163/p>)
Sim, esse modelo de escada no modo aberto atinge 1,48m

Adilson R. 3 anos atrás
Bom noite, necessito que a escada alcance do chão até o patamar pelo menos 2,20 que tomado comprimento minha perna possa alcançar o obstáculo geminal até 2,80 m. Não até a porta do sótão! Aguardo para disponibilidade compra OBRIGADO

RESPOSTAR

MOR
Olá Adilson!
Esse produto atinge 1,73m até a plataforma.

Quem Somos
Política
Sustentabilidade
Venda Corporativa
Seja um Fornecedor
Trabalhe Conosco
SAC
Catálogos

Cliente Lojista
2ª Via do Boleto
Seja Cliente Lojista

Para reclamações

Trocas e Devoluções
Serviços de Entrega
Política de Pré-Venda
Política de Pagamentos
Segurança e Privacidade
Termos e Condições
Código de defesa do consumidor

Redes Sociais

Atendimento / SAC

(51) 3104-7601

sac@mor.com.br

Seg/Sex 8:30h-17h30h

Formas de Pagamento

Certificado



Segurança



FRETE GRÁTIS*

Ativa de R\$149 para todo Brasil

5% DE DESCONTO

no boleto ou Pix

ATÉ 10X SEM JUROS

Parcela mínima R\$30,00

EMPRESA BRASILEIRA

Mais de 50 anos de mercado

ASSINE HOSSA NEWSLETTER

E RECEBA HOVIDADES

Para mim

Para minha loja / renda de produtos

Para minha empresa / brindes

Digite aqui seu nome

Digite aqui seu e-mail

CADASTRAR

EXPORTAÇÃO

Categorias Mais Acessadas

Churrasqueira
Carrinho Térmico
Cadeira De Praia
Piscina De Plástico
Banquete
Tábua Para Churrasco
Churrasco
Guarda Sol
Caixa Térmica
Cadeiras
Varas
Lixeira
Painéis
Carrinho De Feira

Produtos Mais Procurados

Guarda Chuva
Escada
Espeto De Churrasco
Cadeira Espregueçadeira
Chaleira
Utensílios Para Cozinha
Mop
Greíñas
Varas
Cadeiras
Bolas
Cuteleira
Escorredor De Louça
Capa Para Piscina



REPÚBLICA FEDERATIVA DO BRASIL

CADASTRO NACIONAL DA PESSOA JURÍDICA

NÚMERO DE INSCRIÇÃO 95.422.218/0001-40 MATRIZ	COMPROVANTE DE INSCRIÇÃO E DE SITUAÇÃO CADASTRAL	DATA DE ABERTURA 08/08/1966
--	---	---------------------------------------

NOME EMPRESARIAL METALURGICA MOR SA

TÍTULO DO ESTABELECIMENTO (NOME DE FANTASIA) *****	PORTE DEMAIS
---	------------------------

CÓDIGO E DESCRIÇÃO DA ATIVIDADE ECONÔMICA PRINCIPAL 25.93-4-00 - Fabricação de artigos de metal para uso doméstico e pessoal
--

CÓDIGO E DESCRIÇÃO DAS ATIVIDADES ECONÔMICAS SECUNDÁRIAS 22.29-3-01 - Fabricação de artefatos de material plástico para uso pessoal e doméstico 24.41-5-02 - Produção de laminados de alumínio 31.02-1-00 - Fabricação de móveis com predominância de metal 31.03-9-00 - Fabricação de móveis de outros materiais, exceto madeira e metal 32.30-2-00 - Fabricação de artefatos para pesca e esporte 32.99-0-99 - Fabricação de produtos diversos não especificados anteriormente 46.49-4-01 - Comércio atacadista de equipamentos elétricos de uso pessoal e doméstico 46.49-4-99 - Comércio atacadista de outros equipamentos e artigos de uso pessoal e doméstico não especificados anteriormente 46.93-1-00 - Comércio atacadista de mercadorias em geral, sem predominância de alimentos ou de insumos agropecuários 47.13-0-04 - Lojas de departamentos ou magazines, exceto lojas francas (Duty free) 47.59-8-99 - Comércio varejista de outros artigos de uso pessoal e doméstico não especificados anteriormente 47.63-6-01 - Comércio varejista de brinquedos e artigos recreativos
--

CÓDIGO E DESCRIÇÃO DA NATUREZA JURÍDICA 205-4 - Sociedade Anônima Fechada

LOGRADOURO ROD BR 471	NÚMERO S/N	COMPLEMENTO KM 132
---------------------------------	----------------------	------------------------------

CEP 96.835-642	BAIRRO/DISTRITO DISTRITO INDUSTRIAL	MUNICÍPIO SANTA CRUZ DO SUL	UF RS
--------------------------	---	---------------------------------------	-----------------

ENDEREÇO ELETRÔNICO FISCAL@MOR.COM.BR	TELEFONE (51) 2106-7500/ (51) 2106-7418
---	---

ENTE FEDERATIVO RESPONSÁVEL (EFR) *****
--

SITUAÇÃO CADASTRAL ATIVA	DATA DA SITUAÇÃO CADASTRAL 03/11/2005
------------------------------------	---

MOTIVO DE SITUAÇÃO CADASTRAL

SITUAÇÃO ESPECIAL *****	DATA DA SITUAÇÃO ESPECIAL *****
----------------------------	------------------------------------

Aprovado pela Instrução Normativa RFB nº 2.119, de 06 de dezembro de 2022.

Emitido no dia **25/01/2024** às **10:01:05** (data e hora de Brasília).

Página: 1/1

ATA DE REGISTRO DE PREÇOS N.º 29 – PREGÃO PRESENCIAL N.º 45/2023-PROCESSO N.º 87/2023 - REGISTRO DE PREÇOS PARA FUTURAS AQUISIÇÕES DE MATERIAIS DE CONSTRUÇÃO PELO PERÍODO DE 12 MESES CONFORME QUANTIDADES E ESPECIFICAÇÕES DISCRIMINADAS NO TERMO DE REFERÊNCIA – ANEXO I DO PRESENTE EDITAL.

Aos 28 (vigesimo oitavo) dias do mês de agosto do ano de 2023, presente de um lado a Prefeitura Municipal de Lucélia, com sede na Av. Brasil nº 1.101, nesta cidade de Lucélia/SP, CEP: 17780-000, portadora do CNPJ/MF sob o nº 44.919.918/0001-04, neste ato representado pela cidadã a Senhora **TATIANA GUILHERMINO TAZINAZZIO**, brasileira, casada, residente e domiciliada na Rua Ricieri Pemomian nº 850, Centro, nesta cidade de Lucélia/SP, portadora do RG. nº 29.401.194-8/SSP-SP, e do CPF/MF nº 301.840.798-96, e de outro lado a Empresa **E.R. VELANI ELÉTRICA - EPP**, estabelecida na RUA DR. COUTINHO CAVALCANTI N.º1300 JARDIM VIEIRA na cidade de SÃO JOSÉ DO RIO PRETO - SP, inscrita no CNPJ/MF sob o nº 10.407.405/0001-00, neste ato representada pelo Senhor **EWERTON RODRIGO VELANI**, residente e domiciliado na RUA MARIA DEL FAVERI Nº 121 JARDIM MENEZES, na cidade de Bady Bassitt - SP, portador do RG. Nº 45.851.182-1 e do CPF/MF nº 384.077.868-96, através do **Processo n.º 87/2023 – Pregão Presencial n.º 45/2023**, foi expedida a presente Ata de Registro de Preços, de acordo com o disposto no artigo 15 da Lei Federal nº 8.666/93 e suas alterações, e Decreto Municipal nº 6.041 de 25 de novembro de 2005, Decreto Municipal nº 7.752 de 28 de maio de 2013, que, conjuntamente com as condições a seguir estipuladas, regem o relacionamento obrigacional entre o **ÓRGÃO GERENCIADOR** e o **DETENTOR DA ATA**:

1 - O objeto da presente ATA DE REGISTRO DE PREÇOS é o **Registro de preços, para futuras aquisições de materiais de construção pelo período de 12 meses conforme quantidades e especificações discriminadas no Termo de Referência – Anexo I**, do Pregão Presencial para Registro de Preços nº 29/2023 – Processo nº 87/2023.

1.1 Consideram-se registrados os seguintes preços do detentor da Ata:

A empresa: **E. R. VELANI ELÉTRICA - EPP**, CNPJ 10.407.405/0001-00, a saber:

1.1.1 Descrição dos itens:

Item	Cd. Produto	Descrição	Tipo Cota	Marca	Unid.	Quantidade	VL. Unitário
0001	07.10960	Adaptadores de Tornado Plug Para 10a E 20a Abz 250v	Aberta	UN	1.000,0000	1,5900	1.590,00

0090	07.11049	*CABOS FLEXIVEL 4,00 MM² Recomendo para instalação em circuito de força, luz, comandos, sinalizações em construções residenciais, comerciais e industriais, etc., condutor, fios de cobre eletrolítico, tempera mole, classe 4 de encordoamento até a seção nominal de 6mm² atendendo a norma ABNT NM 280. Isolação: composto termoplástico polivinílico (PVC) tipo BWF (Resistente à propagação de chamas), Norma de referência: NBR NM 247-3 – cabos isolados com polioleto de vinila (PVC) para tensões nominais até 450/750V, Inclusive – Parte 3: condutores isolados (sem cobertura) para	Aberta	MT	10.000,0000	2,5500	25.500,00
------	----------	--	--------	----	-------------	--------	-----------

Item 1

0007	07.10966	ACO P/ CONSTRUÇÃO (VERSALHAÇÃO) BITOLA 5/16" CASO 12 METROS)	Aberta	UN	8.000,0000	37,6000	300.800,00
0009	07.10968	Alcace universal 8" cabo emborrachado	Aberta	UN	30,0000	28,3100	849,30
0011	07.10970	Barra rosca 1/4	Aberta	MT	200,0000	3,8000	760,00
0012	07.10971	Barra rosca 3/16	Aberta	MT	200,0000	3,2800	656,00
0039	07.10998	Arnuela lisa 1/4"	Aberta	UN	10.500,0000	0,1000	1.050,00
0040	07.10999	Arnuela lisa 5/16"	Aberta	UN	10.000,0000	0,1400	1.400,00
0042	07.11001	Assento para vaso sanitário branco universal	Aberta	UN	1.000,0000	28,5000	28.500,00
0044	07.11003	Base para nêl	Aberta	UN	2.000,0000	8,0500	16.100,00
0045	07.11004	Braco para iluminação pública, em tubo Ø 1", de aço galvanizado a fogo, comprimento de 1,50 m, para fixação em poste de concreto, incluindo acessórios.	Aberta	UN	1.000,0000	179,8300	179.830,00
0046	07.11005	Braco para iluminação pública, em tubo Ø 1 1/2", de aço galvanizado a fogo, comprimento de 3,00 m, para fixação em poste de concreto, incluindo acessórios.	Aberta	UN	1.000,0000	270,0000	270.000,00
0069	07.11028	Broca sds plus comp 160 10,00 mm	Aberta	UN	500,0000	13,0000	6.500,00
0081	07.11040	Cabo Pp 2x4mm Flexível	Aberta	MT	5.000,0000	7,4600	37.300,00
0083	07.11042	Cabo Pp 2x10mm Flexível	Aberta	MT	1.000,0000	16,2000	16.200,00
0087	07.11046	*CABOS FLEXIVEL 16 MM² Recomendo para instalação em circuito de força, luz, comandos, sinalizações em construções residenciais, comerciais e industriais, etc., condutor, fios de cobre eletrolítico, tempera mole, classe 4 de encordoamento até a seção nominal de 6mm² atendendo a norma ABNT NM 280. Isolação: composto termoplástico	Aberta	MT	10.000,0000	10,2500	102.500,00

0101	07.11060	Caixa d'Água em polietileno com tampa, capacidade 1000 litros	Aberta	UN	100,0000	402,9000	40.290,00
0112	07.11071	Caixa plástica para unidade de ligação de água (padrão para hidrômetro)	Aberta	UN	200,0000	135,0000	27.000,00
0130	07.11089	CONDUTE (ELETRODUTO) CORRUGADO, DIAMETRO 1/4 LARGURA DE 50 MM Espessura 3mm, de fácil instalação, eletroduto de PVC, antichama e flexível, leve, com geometria especial que permite curv-lo para realizar mudanças de direção, ideal para o uso em paredes, reduz custos de mão de obra e prazos de execução das instalações, pois dispensa o uso de conexões, produto com elevada resistência química, não sofre com a corrosão, não propaga chama, atendendo os critérios e ensaios de norma internacional NBR 15465, resistência diametral dos eletrodutos carga até 320N/5cm, com baixo coeficiente de atrito facilita a introdução e passagem dos cabos elétricos, normas de referência – NBR	Aberta	MT	7.000,0000	1,3400	9.380,00

0149	07.11108	15465 e NBR 5410. Canaleta ventilada 20x20 branca	Aberta	UN	1.300,0000	16,3800	21.294,00
0150	07.11109	Canaleta ventilada 30x30 branca	Aberta	UN	1.300,0000	24,5100	31.863,00
0152	07.11111	Cócher Pedreiro 10" Cabo Madeira	Aberta	UN	50,0000	21,5000	1.075,00
0153	07.11112	Conj. 4x2 2 Interruptores Simples 10a 250v	Aberta	UN	100,0000	7,3500	735,00
0156	07.11115	Plug Tomasa Macho F Fêmea 2p 10a 250v	Aberta	UN	200,0000	4,8500	970,00
0168	07.11127	DISJUNTOR UNIPOLAR 30 A Termoplástico e ligação por bornes de estribo, utilizando para proteção do circuito elétrico, produto feito de material magnético e com ligação por bornes de estribo, produto com proteção dos condutores contra corrente de sobrecarga.	Aberta	UN	360,0000	6,7400	2.426,40
0171	07.11130	DISJUNTOR UNIPOLAR 60 A Termoplástico e ligação por bornes de estribo, utilizando para proteção do circuito elétrico, produto feito de material magnético e com ligação por bornes de estribo, produto com proteção dos condutores contra corrente de sobrecarga.	Aberta	UN	230,0000	7,4100	1.704,30
0181	07.11140	Engate 40cm	Aberta	UN	200,0000	3,8200	764,00
0183	07.11142	Escada de 8 (oito) degraus, em alumínio, com pés antiderrapantes e travamento automático.	Aberta	UN	10,0000	274,7700	2.747,70
0185	07.11144	Escada de 7 (sete) degraus, em alumínio, com pés antiderrapantes e travamento automático.	Aberta	UN	10,0000	240,8300	2.408,30
0188	07.11147	Facho de 18 pol., cabo de madeira, lâmina em aço carbono, bainha de couro	Aberta	UN	200,0000	53,2500	10.650,00
0196	07.11155	Filtro linha 6 tomadas novo padrão com	Aberta	UN	150,0000	22,5000	3.375,00

0207	07.11166	certificado e normas nbr voltagem 127/220V INTERRUPTOR PARALELO 01 TECLA 4x2 Na cor branca, uso indicado para ligar e desligar circuito de lâmpadas de um único ponto, corrente elétrica de 10 A, posição da tecla vertical/horizontal. Acabamento termoplástico de alta performance com aditivo anti UV e anti poeira.	Aberta	UN	250,0000	6,0200	1.505,00
0208	07.11167	INTERRUPTOR PARALELO 02 TECLAS 4x2 Na cor branca, corrente elétrica de 10 A, posição da tecla vertical/horizontal. Acabamento termoplástico de alta performance, com aditivo anti UV e anti poeira. Contatos de liga de prata 90% e níquel.	Aberta	UN	250,0000	10,8500	2.712,50
0209	07.11168	INTERRUPTOR PARALELO 03 TECLAS 4x2 Na cor branca, corrente elétrica de 10 A, posição da tecla vertical/horizontal. Acabamento termoplástico de alta performance, com aditivo anti UV e anti poeira. Contatos de liga de prata 90% e níquel.	Aberta	UN	250,0000	15,1000	3.775,00
0221	07.11180	Lâmpada Led bulbo 20w	Aberta	UN	5.200,0000	7,4800	38.896,00
0223	07.11182	Lâmpada led bulbo 09w	Aberta	UN	5.000,0000	3,1500	15.750,00
0225	07.11184	Lâmpada de 250w mata	Aberta	UN	400,0000	26,6100	10.644,00
0228	07.11187	Lâmpada vapor metálica 150w220v	Aberta	UN	1.000,0000	36,6500	36.650,00
0230	07.11189	Luminária de led para iluminação pública 200 w com fluxo lumin mín. de 26000 lm e eficácia luminosa mín. De 110lm/w, temp. de cor 5.000	Aberta	UN	500,0000	536,2200	268.110,00

0232	07.11191	k, tipo SMD. Luminária de uso geral externa, compatível com lâmpadas ovóides e tubulares 400W.	Aberta	UN	500,0000	82,3900	41.195,00
0280	07.11239	Pneu de carrola	Aberta	UN	200,0000	31,4000	6.280,00
0292	07.11251	Refletor de LED 100w bivolt	Aberta	UN	200,0000	31,8800	6.376,00
0297	07.11256	RELE FOTOCELULAR BIVOLT Contatos de encaixe em latão estanhado (antioxidação), proteção contra corrente de partida, evitando a soldagem de contatos, proteção contra poeira e umidade, produto com 01 ano de garantia, segurança e economia para iluminação industrial, pública, comercial e residencial.	Aberta	UN	550,0000	16,4700	9.058,50
0311	07.11270	Rele fotoelétrico 127v	Aberta	UN	300,0000	16,4700	4.941,00
0312	07.11271	Rele fotoelétrico 220v	Aberta	UN	300,0000	16,4700	4.941,00
0314	07.11273	Sarrafo pinus 20cm - 3,00m	Aberta	PÇ	1.500,0000	34,0000	51.000,00
0338	07.11297	Torneira de metal parede para cozinha (simples)	Aberta	UN	150,0000	48,3400	7.251,00
0349	07.11308	Tinco Chato para Furdão Porta Cidadao 6"	Aberta	UN	200,0000	20,3700	4.074,00
0359	07.11318	Trena emborrachada 5m confec. borracha, metal e plástico	Aberta	UN	110,0000	11,7000	1.287,00
0370	07.11329	Joelho 90 graus, pvc, soldável, dn 20mm	Aberta	MT	1.000,0000	0,3400	340,00
0373	07.11332	Joelho 90 graus, pvc, soldável, dn 30mm	Aberta	UN	500,0000	3,8900	1.945,00
0374	07.11333	Joelho 90 graus, pvc, soldável, dn 50mm	Aberta	UN	550,0000	2,7800	1.529,00
0375	07.11334	Joelho 45 graus, pvc, soldável, dn 20mm	Aberta	UN	1.000,0000	0,9000	900,00
0378	07.11337	Joelho 45 graus, pvc, soldável, dn 40mm	Aberta	UN	500,0000	5,3400	2.670,00
0379	07.11338	Joelho 45 graus, pvc, soldável, dn 50mm	Aberta	UN	500,0000	2,5800	1.290,00
0380	07.11339	Luva, pvc, soldável, dn 20mm	Aberta	UN	1.000,0000	0,4000	400,00
0381	07.11340	Luva, pvc, soldável, dn 25mm	Aberta	UN	1.000,0000	0,5000	500,00
0384	07.11343	Luva, pvc, soldável, dn 50mm	Aberta	UN	500,0000	2,9900	1.495,00

0385	07.11344	Te, pvc, soldável, dn 20mm	Aberta	UN	1.000,0000	0,6500	650,00
0386	07.11345	Te, pvc, soldável, dn 25mm	Aberta	UN	1.000,0000	0,7500	750,00
0389	07.11348	Te, pvc, soldável, dn 50mm	Aberta	UN	500,0000	8,5500	2.925,00
0398	07.11357	Luva de redução, pvc, soldável, dn 50x40mm	Aberta	UN	700,0000	3,0000	2.100,00
0399	07.11358	Te de redução, pvc, soldável, dn 25x20mm	Aberta	UN	1.000,0000	3,0800	3.080,00
0403	07.11362	Adaptador curto com bolsa e rosca para registro, pvc, soldável, dn 20mm x 1/2"	Aberta	UN	1.000,0000	0,4300	430,00
0404	07.11363	Adaptador curto com bolsa e rosca para registro, pvc, soldável, dn 25mm x 3/4"	Aberta	UN	1.000,0000	0,4900	490,00
0405	07.11364	Adaptador curto com bolsa e rosca para registro, pvc, soldável, dn 32mm x 1"	Aberta	UN	500,0000	1,8900	945,00
0407	07.11366	Adaptador curto com bolsa e rosca para registro, pvc, soldável, dn 50mm x 1 1/2"	Aberta	UN	500,0000	3,6800	1.840,00
0409	07.11368	Luva simples, pvc serie r, 40 mm, para esgoto predial	Aberta	UN	1.000,0000	1,2000	1.200,00
0411	07.11370	Luva simples, pvc serie r, 75 mm, para esgoto predial	Aberta	UN	1.000,0000	3,7500	3.750,00
0412	07.11371	Luva simples, pvc serie r, 100 mm, para esgoto predial	Aberta	UN	1.050,0000	3,8400	4.032,00
0419	07.11378	Junção simples, pvc serie r, 40 mm x 40 mm, para esgoto predial	Aberta	UN	1.000,0000	2,9800	2.980,00
0422	07.11381	Junção simples, pvc serie r, 100 mm x 100 mm, para esgoto predial	Aberta	UN	1.000,0000	14,6100	14.610,00
0425	07.11384	Junção simples, pvc serie r, 75 mm x 50 mm, para esgoto predial	Aberta	UN	1.000,0000	11,0400	11.040,00
0434	07.11393	Joelho 90°, pvc serie r, 50 mm, para esgoto predial	Aberta	UN	1.200,0000	1,6700	2.004,00
0435	07.11394	Joelho 90°, pvc serie r, 75 mm, para esgoto predial	Aberta	UN	1.000,0000	3,5300	3.530,00
0436	07.11395	Joelho 90°, pvc serie r, 100 mm, para esgoto predial	Aberta	UN	1.050,0000	3,9000	4.095,00
0438	07.11397	Joelho 45°, pvc serie r, 40 mm, para esgoto predial	Aberta	UN	1.000,0000	1,7800	1.780,00
0441	07.11400	Joelho 45°, pvc serie r, 100 mm, para esgoto predial	Aberta	UN	1.000,0000	6,2700	6.270,00
0444	07.11403	Curva longa pvc, pb, 90 graus,	Aberta	UN	1.000,0000	11,3200	11.320,00

TESTEMUNHAS:

BRUNO DOS SANTOS
Secretário de Administração
CPF 313.336.408-11

LUCAS HENRIQUE EIRA DA MOTTA
Secretário de Assuntos Jurídicos
CPF 446.818.358-62

Avenida Brasil, 1101 - Centro - CEP 17780-000 - Lucélia - Estado de São Paulo
(18) 3551-9200 | www.lucelia.sp.gov.br

GESTOR DO ÓRGÃO/ENTIDADE:

Nome: **TATIANA GUILHERMINO TAZINAZZIO**
Cargo: Prefeita Municipal
CPF: 301.840.798-96 RG: 29.401.194-8
Data de Nascimento: 20/09/1978
Endereço: Rua Riccieri Pernomian, nº 850, Centro - Lucélia/SP.
E-mail institucional: pmluce@terra.com.br
E-mail pessoal: tatitazi@hotmail.com
Telefone: (18) 3551-9200

Assinatura: _____

Responsáveis que assinaram o ajuste:**Pelo CONTRATANTE:**

Nome: **TATIANA GUILHERMINO TAZINAZZIO**
Cargo: Prefeita Municipal
CPF: 301.840.798-96 RG: 29.401.194-8
Data de Nascimento: 20/09/1978
Endereço: Rua Riccieri Pernomian, nº 850, Centro - Lucélia/SP.
E-mail institucional: pmluce@terra.com.br
E-mail pessoal: tatitazi@hotmail.com
Telefone: (18) 3551-9200

Assinatura: _____

Pela CONTRATADA:

Nome: **EWERTON RODRIGO VELANI**
Cargo: EMPRESÁRIO
CPF: 384.077.888-96 RG: 45.851.182-1
Data de Nascimento: 29/05/1989
Endereço residencial completo: RUA MARIA DEL FAVERI Nº 121 JARDIM MENEZES
- BADA BASSITT - SP
E-mail institucional LICITACAO@CONTATTOS.COM
Telefone(s): (17) 3224-3300
Assinatura: _____

Advogado:

(*) Facultativo. Indicar quando já constituído, informando, inclusive, o endereço eletrônico.

Avenida Brasil, 1101 - Centro - CEP 17780-000 - Lucélia - Estado de São Paulo
(18) 3551-9200 | www.lucelia.sp.gov.br

ANEXO LC-01 - TERMO DE CIÊNCIA E DE NOTIFICAÇÃO

ATA Nº 29/2023

CONTRATANTE: PREFEITURA MUNICIPAL DE LUCÉLIA
CONTRATADA: E.R. VALANI ELÉTRICA - EPP
ATA DE REGISTRO DE PREÇO Nº (DE ORIGEM): Nº 29/2023
OBJETO: Registro de preços, para futuras aquisições de materiais de construção pelo período de 12 meses conforme quantidades e especificações discriminadas no Termo de referência - Anexo I.

ADVOGADO (S)/ Nº OAB: (*) _____

Pelo presente TERMO, nós, abaixo identificados:

1. Estamos CIENTES de que:

- o ajuste acima referido estará sujeito a análise e julgamento pelo Tribunal de Contas do Estado de São Paulo, cujo trâmite processual ocorrerá pelo sistema eletrônico;
- poderemos ter acesso ao processo, tendo vista e extraindo cópias das manifestações de interesse, Despachos e Decisões, mediante regular cadastramento no Sistema de Processo Eletrônico, conforme dados abaixo indicados, em consonância com o estabelecido na Resolução nº 01/2011 do TCESP;
- além de disponíveis no processo eletrônico, todos os Despachos e Decisões que vierem a ser tomados, relativamente ao aludido processo, serão publicados no Diário Oficial do Estado, Caderno do Poder Legislativo, parte do Tribunal de Contas do Estado de São Paulo, em conformidade com o artigo 90 da Lei Complementar nº 709, de 14 de janeiro de 1993, iniciando-se, a partir de então, a contagem dos prazos processuais, conforme regras do Código de Processo Civil;
- Qualquer alteração de endereço - residencial ou eletrônico - ou telefones de contato deverá ser comunicada pelo interessado, peticionando no processo.

2. Damo-nos por NOTIFICADOS para:

- O acompanhamento dos atos do processo até seu julgamento final e consequente publicação;
- Se for o caso e de nosso interesse, nos prazos e nas formas legais e regimentais, exercer o direito de defesa, interpor recursos e o que mais couber.

LUCÉLIA, 28 DE AGOSTO DE 2023

Avenida Brasil, 1101 - Centro - CEP 17780-000 - Lucélia - Estado de São Paulo
(18) 3551-9200 | www.lucelia.sp.gov.br

ANEXO LC-02 - CADASTRO DO RESPONSÁVEL

CONTRATANTE: PREFEITURA MUNICIPAL DE LUCÉLIA
CONTRATADA: E.R. VELANI ELÉTRICA - EPP
ATA DE REGISTRO DE PREÇO Nº (DE ORIGEM): Nº 29/2023
OBJETO: Registro de preços, para futuras aquisições de materiais de construção pelo período de 12 meses conforme quantidades e especificações discriminadas no Termo de referência - Anexo I.

Nome	TATIANA GUILHERMINO TAZINAZZIO
Cargo	Prefeita
RG nº	29.401.194-8
CPF nº	301.840.798-96
Endereço (*)	Rua Riccieri Pernomian nº 850, Centro, Lucélia/SP.
Telefone	(18) 3551-9200
E-mail Institucional	pmluce@terra.com.br
E-mail pessoal (*)	tatitazi@hotmail.com

(*) Não deve ser o endereço/e-mail do Órgão e/ou Poder. Deve ser o endereço/e-mail onde poderá ser encontrado (a), caso não esteja mais exercendo o mandato ou cargo. Responsável pelo atendimento a requisições de documentos do TCESP

Nome	LUCIANA SOBRADIEL CONTREIRA DOS SANTOS
Cargo	Secretária da Fazenda
Endereço Comercial do Órgão/Setor	Avenida Brasil nº 1101, Centro - Lucélia/SP
Telefone e Fax	(18) 3551-9200
E-mail Institucional	contabilidade@lucelia.sp.gov.br

Lucélia 28 de Agosto de 2023

TATIANA GUILHERMINO TAZINAZZIO
E-mail: tatitazi@hotmail.com
PREFEITA

Avenida Brasil, 1101 - Centro - CEP 17780-000 - Lucélia - Estado de São Paulo
(18) 3551-9200 | www.lucelia.sp.gov.br

0450	07.11409	dn 50 mm para esgoto predial Pasta lubrificante para tubos e conexões com junta elástica, embalagem de 400 g	Aberta	UN	2.000,0000	27,4100	54.820,00
0539	07.11498	ACO P/ CONSTRUÇÃO (VERGALHÃO) BITOLA 5/16" CASO (12 METROS).	Reservada	UN	389,0000	37,6000	14.626,40
Total por Fornecedor:					1.821.000,40		

1.2- A presente Ata de Registro de Preços terá vigência de 12 (doze) meses, a contar de sua assinatura.

1.3- O **ORGÃO GERENCIADOR** efetuará seus pedidos ao fornecedor, de acordo com as necessidades, através da entrega de uma via da nota de empenho por onde ocorrerá a despesa, mediante comprovante de recebimento por qualquer meio, inclusive e-mail, na forma descrita no Edital de **PREGÃO**.

1.4- O prazo de entrega para o respectivo item, no endereço, horário e condições já designadas no instrumento editalício (item 11.1 do edital), será em **até 3 (três) dias úteis, contados da emissão do pedido de compras** representado pela correspondente **NOTA DE EMPENHO**, inclusive nas condições também já estabelecidas.

1.5- Os produtos fornecidos serão recebidos provisoriamente; O recebimento definitivo dar-se-á após a verificação das especificações, qualidade e quantidade, com a consequente aceitação, no prazo de 10 (dez) dias a contar do recebimento provisório, o imediatamente quando for o caso. No caso de irregularidades, deverão ser rejeitados os produtos, sendo substituído nos prazos e condições já definidas em edital, sem prejuízo ainda do cancelamento da Ata de Registro e aplicação das penalidades cabíveis.

1.6- Os valores devidos pela Prefeitura serão pagos em até 10 (dez) dias, quando de cada parcela de compra, mediante apresentação de nota fiscal eletrônica e liquidação da despesa.

1.6.1- Se as certidões anteriormente apresentadas para habilitação ou constantes do cadastro estiverem dentro do prazo de validade, o detentor ficará dispensado da apresentação das mesmas.

1.7- Os preços registrados serão confrontados periodicamente, pelo menos trimestralmente, com os praticados no mercado e assim controlados pelo **ÓRGÃO GERENCIADOR**.

1.8- A Ata de Registro de Preços poderá sofrer alterações, obedecidas as disposições contidas no art. 65 da Lei nº 8.666, de 1993.

fiscal, ficará impedida de licitar e contratar com a União, Estados, Distrito Federal ou Municípios, pelo prazo de até 05 (cinco) anos, sem prejuízo das multas previstas neste edital e das demais cominações legais.

1.12- A recusa injustificada do adjudicatário em assinar o contrato, aceitar ou retirar o instrumento equivalente, dentro do prazo estabelecido, caracteriza o descumprimento total da obrigação assumida, sujeitando-se, sem prejuízo das demais sanções previstas nos incisos III e IV do artigo 87 da Lei nº 8.666/93 e suas alterações, a multa pecuniária de 20% (vinte por cento) sobre o valor da obrigação não cumprida.

1.13- Pelo atraso injustificado na entrega do produto, ou caso as justificativas apresentadas não sejam plausíveis e aceitas pela administração, sujeitar-se-á o faltoso às multas de mora adiante discriminadas, a serem calculadas sobre o valor global adjudicado ao vencedor:

1.14- Atraso de até 05 (cinco) dias, multa de 1% (um por cento) do valor global adjudicado, por dia de atraso na entrega do produto;

1.15- Atraso superior a 05 (cinco) dias, além do valor da multa prevista no subitem anterior, será considerado pela Municipalidade a inexecução total ou parcial do ajuste.

1.16- Em caso de inexecução parcial do ajuste poderá ser aplicada a seguinte penalidade:

1.16.1 - Multa de 10% (dez por cento) calculada sobre o valor global adjudicado;

1.17- Em caso de inexecução total do ajuste poderão ser aplicadas as seguintes penalidades:

1.17.1- Multa de 20% (vinte por cento) calculada sobre o valor global adjudicado;

1.17.2 - Suspensão temporária de participação em licitação e impedimento de contratar com a Administração por prazo não superior a 02 (dois) anos.

1.18- As multas referidas neste instrumento serão descontadas dos pagamentos a que o faltoso tiver direito ou cobradas administrativa e judicialmente, sendo que neste último caso, somente se o pagamento da multa não for efetuado no prazo de 30 (trinta) dias contados da data da respectiva notificação.

1.19 - Da aplicação das sanções previstas neste instrumento caberá recursos conforme consta do artigo 109 da Lei Federal nº 8.666/93 e suas alterações.

1.20 - As multas são autônomas e a aplicação de uma não exclui a de outra.

1.21 - A aplicação de sanções será precedida de procedimento em que se garanta a ampla defesa do adjudicatário.

1.22- O registro de preços poderá ser suspenso ou cancelado no interesse da Administração e nas hipóteses dos artigos 77 e 78 da Lei Federal n.º 8.666/93, ou a pedido justificado do interessado, presente às razões orientadas pela Teoria da Imprevisão.

1.8.1- O preço registrado poderá ser revisto em decorrência de eventual redução daqueles praticados no mercado, ou de fato que eleve o custo dos serviços ou bens registrados, cabendo ao órgão gerenciador da Ata promover as necessárias negociações junto aos fornecedores.

1.8.2- Quando o preço inicialmente registrado, por motivo superveniente, tornar-se superior ao preço praticado no mercado o órgão gerenciador deverá:

a) convocar o fornecedor visando a negociação para redução de preços e sua adequação ao praticado pelo mercado;

b) frustrada a negociação, o fornecedor será liberado do compromisso assumido; e

c) convocar os demais fornecedores visando igual oportunidade de negociação.

1.8.3- Quando o preço de mercado tornar-se superior aos preços registrados e o fornecedor, mediante requerimento devidamente comprovado, não puder cumprir o compromisso, o órgão gerenciador poderá:

a) liberar o fornecedor do compromisso assumido, sem aplicação da penalidade, confirmando a veracidade dos motivos e comprovantes apresentados, e se a comunicação ocorrer antes do pedido de fornecimento; e

b) convocar os demais fornecedores visando igual oportunidade de negociação.

1.8.4- Não havendo êxito nas negociações, o órgão gerenciador deverá proceder à revogação da Ata de Registro de Preços, adotando as medidas cabíveis para obtenção da contratação mais vantajosa.

1.8.5 - Para que os preços estejam sempre atualizados, e visando todo processamento necessário, o registrado se obriga a fornecer, à cada ocorrência de majoração ou redução e antes da emissão do pedido de compras, cópia do documento correspondente a ser utilizado no realinhamento dos preços. Portanto, é de responsabilidade exclusiva do REGISTRADO, o fornecimento dos documentos (notas fiscais) comprobatórios dessas ocorrências.

1.8.6- A obrigatoriedade da registrada em fornecer documentos que permitirão variação dos preços vigorará enquanto a Ata de Registro de Preços estiver vigente, mesmo para períodos que possam não haver fornecimento do(s) produto(s).

1.9- As despesas decorrentes da presente licitação serão cobertas com a utilização das dotações orçamentárias da respectiva Secretaria Contratante correspondentes ao Exercício financeiro vigente.

1.10- Esta Ata de Registro de Preços não obriga a Administração a firmar contratações com o Detentor da mesma, ficando-lhe facultada a utilização de outros meios, respeitadas a legislação relativa às licitações, sendo assegurado ao beneficiário do registro preferência em igualdade de condições, tudo conforme os termos do artigo 15, §4º da Lei 8.666/93.

1.11- A licitante, que convocada dentro do prazo de validade da ata de registro de preços, deixar de entregar ou apresentar documentação falsa exigida para o certame, ensejar o retardamento da execução de seu objeto, não mantiver a proposta, falhar ou fraudar a **execução do Contrato**, comportar-se de modo inidôneo ou cometer fraude

1.23- O **DETENTOR DA ATA** deverá manter-se, enquanto vigorar o registro de preços em compatibilidade com as obrigações por ele assumidas, bem como com todas as condições de habilitação e qualificação exigidas no Edital de Pregão.

1.24 - Observar as regras de retenção do imposto de Renda conforme INRFB 2145/2023.

1.25- Faz parte integrante desta Ata de Registro de Preços, aplicando-se todos os seus dispositivos, o edital de **Pregão Presencial n.º 45/2023 – Processo nº 87/2023**, a nota de empenho e a proposta da detentora da Ata naquilo que não contrariar as presentes disposições.

1.26- As questões oriundas desta Ata e procedimento licitatório que a precedeu, serão dirimidas no Foro da Comarca de Lucélia – SP, esgotadas as vias administrativas.

1.27 - Para constar que foi lavrado a presente Ata de Registro de Preços, vai assinada pela Sr.^a **TATIANA GUILHERMINO TAZINAZZIO**, Prefeita Municipal, e pelo (a) Sr. **EWERTON RODRIGO VELANI**, já qualificado no preâmbulo desta, representando a detentora, bem como pelas testemunhas.

PREFEITURA MUNICIPAL DE LUCÉLIA
 Contratante
TATIANA GUILHERMINO TAZINAZZIO
 Prefeita

E.R. VELANI ELÉTRICA - EPP
 Contratada
EWERTON RODRIGO VELANI
 Detentor da Ata

CLAYTON ARINI TEIXEIRA
 Secretário de Desenvolvimento
 Gestor e Fiscal da Ata

ANEXO LC-03 - DECLARAÇÃO DE DOCUMENTOS À DISPOSIÇÃO DO TCE-SP

CONTRATANTE: PREFEITURA MUNICIPAL DE LUCÉLIA

CNPJ Nº: 44.919.918/0001-04

CONTRATADA: E.R. VELANI ELÉTRICA - EPP

CNPJ Nº: 10.407.405/0001-00

ATA DE REGISTRO DE PREÇO Nº (DE ORIGEM): Nº 29/2023

DATA DA ASSINATURA: 28 DE AGOSTO DE 2023

VIGÊNCIA: 12 MESES

OBJETO: Registro de preços, para futuras aquisições de materiais de construção pelo período de 12 meses conforme quantidades e especificações discriminadas no Termo de referência – Anexo I.

VALOR (R\$): 1.821.000,40 (Um Milhão, Oitocentos e Vinte e Um Mil e Quarenta Centavos).

Declaro (amos), na qualidade de responsável (is) pela entidade supra epigrafada, sob as penas da Lei, que os demais documentos originais, atinentes à correspondente licitação, encontram-se no respectivo processo administrativo arquivado na origem à disposição do Tribunal de Contas do Estado de São Paulo, e serão remetidos quando requisitados.

Em se tratando de obras/serviços de engenharia:

Declaro(amos), na qualidade de responsável(is) pela entidade supra epigrafada, sob as penas da Lei, que os demais documentos originais, atinentes à correspondente licitação, em especial, os a seguir relacionados, encontram-se no respectivo processo administrativo arquivado na origem à disposição do Tribunal de Contas do Estado de São Paulo, e serão remetidos quando requisitados:

- a) memorial descritivo dos trabalhos e respectivo cronograma físico-financeiro;
- b) orçamento detalhado em planilhas que expressem a composição de todos os seus custos unitários;
- c) previsão de recursos orçamentários que assegurem o pagamento das obrigações decorrentes de obras ou serviços a serem executados no exercício financeiro em curso, de acordo com o respectivo cronograma;
- d) comprovação no Plano Plurianual de que o produto das obras ou serviços foi contemplado em suas metas;
- e) as plantas e projetos de engenharia e arquitetura.

LUCÉLIA, 28 de Agosto de 2023.

TATIANA GUILHERMINO TAZINAZZIO

Prefeita

PREGÃO ELETRÔNICO nº 0583/2023
ATA DE REGISTRO DE PREÇOS

Conforme datas das assinaturas digitais, a FUNDAÇÃO UNIVERSIDADE DO ESTADO DE SANTA CATARINA, inscrita no CNPJ sob o nº 83.891.283/0001-36, doravante denominado Órgão Gerenciador, representado neste ato pelo Magnífico Reitor, Dilmar Baretta, CI nº 2876321/SSPSC, CPF 824.161.769-00, nos termos do art. 15 da Lei nº 8.666, de 21 de junho de 1993, em face da classificação das propostas apresentadas neste pregão eletrônico, resolve REGISTRAR OS PREÇOS das empresas com preços mais vantajosos, por lote, sujeitando-se as partes ao edital deste pregão eletrônico, as determinações da Lei Federal nº 10.520 de 17 de julho de 2002, com aplicação subsidiária da Lei Federal nº 8.666, de 21 de junho de 1993, Decreto Estadual nº 2.617, de 16 de setembro de 2009, alterações posteriores, demais normas legais federais e estaduais vigentes e pelas cláusulas e condições que se seguem.

(TABELA DE LOTES / ITENS E OS RESPECTIVOS VENCEDORES – ANEXA À ATA DE SRP. NELA ENCONTRAM-SE AS ESPECIFICAÇÕES QUANTO AO OBJETO E SEUS FUTUROS PRESTADORES)

CLÁUSULA PRIMEIRA – Do Objeto e sua Execução

Constitui objeto da presente Ata de Registro de Preços (ARP) o registro dos preços dos produtos especificados no Anexo II do Edital.

§ 1º – São Participantes desta ARP, aqueles descritos no Anexo I, deste Edital de pregão eletrônico.

§ 2º – É vedada a formalização de contratos de qualquer natureza, incluindo os relativos à concessão de serviços públicos e programas de apoio e linhas de crédito, pela Administração Pública estadual direta ou indireta, com as empresas inseridas no Cadastro de Empregadores que tenham mantido trabalhadores em condições análogas à de escravo, do Ministério do Trabalho e Emprego (MTE), conforme o art. 2º da Lei nº 16.493/2014.

CLÁUSULA SEGUNDA – Da Vigência

O prazo de vigência da Ata de Registro de Preços será de **12 (doze) meses contadas** da data de publicação do extrato no Diário Oficial do Estado de Santa Catarina (DOE/SC), vedada a sua prorrogação.

CLÁUSULA TERCEIRA – Dos Contratos

Para consecução do fornecimento dos produtos registrados nesta Ata, serão emitidas autorizações de fornecimento/contratos entre as empresas julgadas vencedoras – Fornecedoras e a FUNDAÇÃO UNIVERSIDADE DO ESTADO DE SANTA CATARINA, Órgão Participante, deste pregão eletrônico.

CLÁUSULA QUARTA – São partes integrantes da presente Ata, independentemente de sua transcrição, o Edital deste pregão eletrônico, seus Anexos e a proposta eletrônica da Fornecedoradora.

CLÁUSULA QUINTA – Do Foro

Fica eleito o Foro da Comarca da Capital do Estado de Santa Catarina, com a renúncia expressa de qualquer outro, por mais privilegiado que seja, para serem dirimidas questões originárias da execução desta Ata.

Ibirama/SC,

(Assinatura Digital)
Órgão Gerenciador
Fundação Universidade do
Estado de Santa Catarina

(Assinatura Digital)
Douglas Cordeiro LTDA

(Assinatura Digital)
**GX Materiais de
Construção LTDA**

(Assinatura Digital)
**Licitacorp Comercio e
Serviço LTDA**

(Assinatura Digital)
Prátika Soluções LTDA

(Assinatura Digital)
**Supera Comércio e
Importação LTDA**



Assinaturas do documento



Código para verificação: **IL3X7J11**

Este documento foi assinado digitalmente pelos seguintes signatários nas datas indicadas:

- ✓ **DILMAR BARETTA** (CPF: 824.XXX.769-XX) em 31/07/2023 às 15:25:29
Emitido por: "AC SOLUTI Multipla v5", emitido em 04/04/2022 - 09:14:00 e válido até 04/04/2025 - 09:14:00.
(Assinatura ICP-Brasil)

- ✓ **HELENSON RODRIGO FARIA** (CPF: 550.XXX.690-XX) em 31/07/2023 às 17:27:09
Emitido por: "AC CNDL RFB v3", emitido em 26/09/2022 - 20:49:29 e válido até 26/09/2023 - 20:49:29.
(Assinatura ICP-Brasil)

- ✓ **ANDREZA ROBERTA COSTA** (CPF: 022.XXX.649-XX) em 31/07/2023 às 17:42:32
Emitido por: "AC Certisign RFB G5", emitido em 26/05/2021 - 11:31:41 e válido até 25/05/2024 - 11:31:41.
(Assinatura ICP-Brasil)

- ✓ **PRATIKA SOLUCOES LTDA** (CPF: 792.XXX.989-XX) em 01/08/2023 às 08:46:51
Emitido por: "AC SOLUTI Multipla v5", emitido em 13/04/2023 - 14:04:00 e válido até 12/04/2024 - 14:04:00.
(Assinatura ICP-Brasil)

- ✓ **ESTEFANY GUESSER DE QUADROS** (CPF: 093.XXX.559-XX) em 01/08/2023 às 10:51:34
Emitido por: "AC SyngularID Multipla", emitido em 18/01/2023 - 14:27:53 e válido até 18/01/2024 - 14:27:53.
(Assinatura ICP-Brasil)

- ✓ **DOUGLAS CORDEIRO ME** (CPF: 046.XXX.689-XX) em 03/08/2023 às 12:57:37
Emitido por: "AC Instituto Fenacon RFB G3", emitido em 11/09/2020 - 11:45:46 e válido até 11/09/2023 - 11:45:46.
(Assinatura ICP-Brasil)

Para verificar a autenticidade desta cópia, acesse o link <https://portal.sgpe.sea.sc.gov.br/portal-externo/conferencia-documento/VURFU0NfMTIwMjJfMDAwMjQ5MDhfMjQ5MjJfMjAyM19JTDNYN0oxMQ==> ou o site <https://portal.sgpe.sea.sc.gov.br/portal-externo> e informe o processo **UDESC 00024908/2023** e o código **IL3X7J11** ou aponte a câmera para o QR Code presente nesta página para realizar a conferência.

Quantidade total:	2	
Status material:	adjudicado	
Fornecedor:	GX MATERIAIS DE CONSTRUÇÃO LTDA	
Marca/Modelo:	MAESTRO /6D	
Valor unitário/Total:	207,12	414,24
Observação:		

Lote/Item:	16 / 73	
Material	{ PECA } ESCADA (FERRAMENTA), ESCADA DE ALUMINIO, Escada de alumínio 3 Degraus	
Ciasc:	12153-3-004	Grupo: 48 Classe: 4
Natureza Despesa	33903042 - FERRAMENTAS	
Solicitantes:	{CEAVI} [0100/11038] (28410) TIAGO MATEUS DE AZEVEDO - 2	
Quantidade total:	2	
Status material:	adjudicado	
Fornecedor:	GX MATERIAIS DE CONSTRUÇÃO LTDA	
Marca/Modelo:	MAESTRO /3D	
Valor unitário/Total:	123,30	246,60
Observação:		

Lote/Item:	17 / 74	
Material	{ PECA } ENXADA, COM CABO, Enxada, material aço carbono, largura da lâmina mínima de 15 cm, altura da lâmina mínima de 19 cm, com cabo de madeira, comprimento cabo no mínimo 1,2 m	
Ciasc:	02486-4-009	Grupo: 28 Classe: 1
Natureza Despesa	33903042 - FERRAMENTAS	
Solicitantes:	{CEAVI} [0100/11038] (28410) TIAGO MATEUS DE AZEVEDO - 2	
Quantidade total:	2	
Status material:	adjudicado	
Fornecedor:	Supera Blocos Licitações LTDA.	
Marca/Modelo:	NOVE.54/NORTE 19X22 CM C/CABO	
Valor unitário/Total:	62,00	124,00
Observação:	Engenharia Civil	

Lote/Item:	17 / 75	
Material	{ PECA } FERRAMENTAS MANUAIS CONSUMO, ANCINHO RASTELO, Rastelo para grama com entre 18 e 22 dentes em aço carbono, pintura eletrostática a pó, com cabo de 120cm.	
Ciasc:	12264-5-001	Grupo: 28 Classe: 1
Natureza Despesa	33903042 - FERRAMENTAS	
Solicitantes:	{CEAVI} [0100/11038] (28410) TIAGO MATEUS DE AZEVEDO - 2	
Quantidade total:	2	
Status material:	adjudicado	
Fornecedor:	Supera Blocos Licitações LTDA.	
Marca/Modelo:	NOVE.54/RASTEL GRAMA 22 D	
Valor unitário/Total:	29,00	58,00
Observação:		

Lote/Item:	17 / 76	
Material	{ PECA } PA, COM CABO DE MADEIRA, Pá de Bico 332x268mm, com Cabo de Madeira de 120cm.	
Ciasc:	07771-2-020	Grupo: 28 Classe: 1
Natureza Despesa	33903042 - FERRAMENTAS	
Solicitantes:	{CEAVI} [0100/11038] (28410) TIAGO MATEUS DE AZEVEDO - 2	
Quantidade total:	2	
Status material:	adjudicado	
Fornecedor:	Supera Blocos Licitações LTDA.	
Marca/Modelo:	NOVE.54/PÁ BICO C/CABO 120CM	
Valor unitário/Total:	53,00	106,00
Observação:	Engenharia Civil	

Lote/Item:	18 / 77	
------------	---------	--



REPÚBLICA FEDERATIVA DO BRASIL

CADASTRO NACIONAL DA PESSOA JURÍDICA

NÚMERO DE INSCRIÇÃO 49.645.425/0001-47 MATRIZ	COMPROVANTE DE INSCRIÇÃO E DE SITUAÇÃO CADASTRAL	DATA DE ABERTURA 17/02/2023
--	---	---------------------------------------

NOME EMPRESARIAL GX MATERIAIS DE CONSTRUCAO LTDA
--

TÍTULO DO ESTABELECIMENTO (NOME DE FANTASIA) GX MATERIAIS DE CONSTRUCAO	PORTE ME
---	--------------------

CÓDIGO E DESCRIÇÃO DA ATIVIDADE ECONÔMICA PRINCIPAL 47.44-0-99 - Comércio varejista de materiais de construção em geral

CÓDIGO E DESCRIÇÃO DAS ATIVIDADES ECONÔMICAS SECUNDÁRIAS 47.41-5-00 - Comércio varejista de tintas e materiais para pintura 47.42-3-00 - Comércio varejista de material elétrico 47.44-0-01 - Comércio varejista de ferragens e ferramentas 47.44-0-02 - Comércio varejista de madeira e artefatos 47.53-9-00 - Comércio varejista especializado de eletrodomésticos e equipamentos de áudio e vídeo 47.54-7-03 - Comércio varejista de artigos de iluminação

CÓDIGO E DESCRIÇÃO DA NATUREZA JURÍDICA 206-2 - Sociedade Empresária Limitada

LOGRADOURO R LUIZ DALMOLIN	NÚMERO 210	COMPLEMENTO *****
--------------------------------------	----------------------	-----------------------------

CEP 88.160-014	BAIRRO/DISTRITO PRADO DE BAIXO	MUNICÍPIO BIGUACU	UF SC
--------------------------	--	-----------------------------	-----------------

ENDEREÇO ELETRÔNICO LICITAGUESSER@GMAIL.COM	TELEFONE (48) 9692-9930/ (48) 2013-3348
---	---

ENTE FEDERATIVO RESPONSÁVEL (EFR) *****

SITUAÇÃO CADASTRAL ATIVA	DATA DA SITUAÇÃO CADASTRAL 17/02/2023
------------------------------------	---

MOTIVO DE SITUAÇÃO CADASTRAL

SITUAÇÃO ESPECIAL *****	DATA DA SITUAÇÃO ESPECIAL *****
-----------------------------------	---

Aprovado pela Instrução Normativa RFB nº 2.119, de 06 de dezembro de 2022.

Emitido no dia **25/01/2024** às **09:53:41** (data e hora de Brasília).

Página: 1/1

Escada De Alumínio 3 Degraus Tesoura Capacidade 120 Kg Mor

Código de 2955p(2) | Ver descrição completa | Mais



★★★★☆ Avaliar produto

Vendido por **Estrela do Lar**
Entregue por **MAGALU**
O Magalu garante a sua compra, do pe

~~R\$ 149,99~~
R\$ 114,74 no Pix
(15% de desconto)
ou R\$ 134,99 em 2x de R\$ 67,50 sem j.

Cartão de crédito
sem juros

COMPRAR AC

ADICIONAR À SJ

Calcular frete e prazo

Informações da Loja

Estrela do Lar
Lojista parceiro Mag

Ver mais informação

Magalu Garante
a sua compra, do pedido à entrega.

Devolução Gratuita
em até 7 dias depois de receber o produto.

Seleção de produtos patrocinados para você

Escada De Alumínio 3 Degraus Tes... **R\$ 114,74** no Pix ou 2x de R\$ 67,50 no cartão

[Voltar ao topo](#) [Descrição Completa](#) [Avaliação dos Clientes](#) [Formas de Pagamento](#) [Perguntas e Respostas](#)

Referência	5101
Modelo	5101
Tipo	Dobrável
Uso	Doméstico
Peso Suportado	120kg
Quantidade de Degraus	3
Características	Antiderrapante
Altura Máxima	1,12 Metros
Material	Alumínio
Cor	Prata e Azul
Certificado Homologado pela Inmetro Número	003904/2018
Peso do Produto	2,14kg
Dimensões do Produto	Largura: 39cm, Altura: 112cm, Profundidade: 56cm
Prazo de Garantia	3 Meses de garantia legal
Conteúdo da Embalagem	1 Escada

4 ★ 0 **Produto maravilhoso forte e resistente como eu precisava recomendo!**

3 ★ 0 há 9 meses

2 ★ 0

1 ★ 2

Nadir ★★★★★ há 6 meses

Kenia ★★★★★ há 8 meses

mimil ★★★★★ há 7 meses

[Ver todas as avaliações](#)

Prenderedor de porta: conheça
Muito além de segurar sua porta!

Lixeira pra calçada: como usar?
Saiba como esse lixeira te ajuda a organizar o lado antes da coleta!

Cremona: veja os tipos
Descubra pra que serve e como usar a cremona

Veda porta: o que é
Saiba pra como e quando us

[Veja outros conteúdos](#)

Perguntas e Respostas
Nenhuma pergunta foi feita ainda. Seja o primeiro!

Tire suas dúvidas com a loja sobre o produto

FAZER UMA PERGUNTA

Formas de pagamento

Cartão Luiza
(Produto + Frete)
Número de parcelas

Cartão de crédito
Total
Número de parcelas

Pix
Total
R\$ 114,74 15% de desconto
No PIX, o código que será gerado na finalização.

Boleto bancário
Total
R\$ 134,99
No boleto bancário.

Escada De Alumínio 3 Degraus Tes... **R\$ 114,74** no Pix ou 2x de R\$ 67,50 no cartão

[Voltar ao topo](#) [Descrição Completa](#) [Avaliação dos Clientes](#) [Formas de Pagamento](#) [Perguntas e Respostas](#)

Item 2



Quem viu este produto, também viu

Escada de alumínio 3 degraus Mor **R\$ 100,69** no Pix (15% de desconto) ou R\$ 105,99 em 2x de R\$ 53,00 sem juros

Escada Doméstica de Alumínio 3 Degraus MOR **R\$ 98,93** no Pix ou R\$ 98,93 em 2x de R\$ 49,47 sem juros

Escada Alumínio Doméstica 5 Degraus **R\$ 119,81** no Pix (15% de desconto) ou R\$ 125,90 em 2x de R\$ 62,95 sem juros

Escada Mor Alumínio 3 Degraus uso Doméstico **R\$ 100,98** no Pix ou R\$ 100,98 em 2x de R\$ 50,49 sem juros

Escada Mor uso Doméstico **R\$ 109,24** no Pix (10% de desconto) ou R\$ 121,38 em 2x de R\$ 60,69 sem juros

Informações do Produto

Escada De Alumínio 3 Degraus Tesoura Capacidade 120 Kg Mor

Escoher uma escada para se ter em casa pode parecer uma tarefa fácil, mas não é tão simples assim. Você deve se preocupar com a qualidade do material, o tamanho e que além de auxiliar nas tarefas do dia a dia, caiba em qualquer cômodo da casa. A Escada 5101 da Mor é fabricada em alumínio, seguindo todos os critérios do ABNT, o excelente produto e maior leveza e durabilidade, mesmo em áreas úmidas. Conta com 3 degraus e possui no degrau ranhuras que permitem a aderência. Leve, dobrável para pequenos consertos e para alcançar lugares mais elevados no uso doméstico. Além disso, seus pés antiderrapantes e travamento automático na plataforma suportam até 120 Kg.

Escada De Alumínio 3 Degraus Tes... **R\$ 114,74** no Pix ou 2x de R\$ 67,50 no cartão

[Voltar ao topo](#) [Descrição Completa](#) [Avaliação dos Clientes](#) [Formas de Pagamento](#) [Perguntas e Respostas](#)

Prenderedor de porta: conheça
Muito além de segurar sua porta!

Lixeira pra calçada: como usar?
Saiba como esse lixeira te ajuda a organizar o lado antes da coleta!

Cremona: veja os tipos
Descubra pra que serve e como usar a cremona

Veda porta: o que é
Saiba pra como e quando us

[Veja outros conteúdos](#)

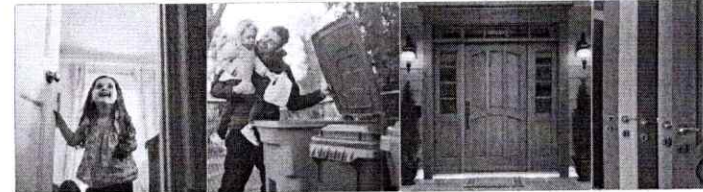

Prenderedor de porta: conheça
Muito além de segurar sua porta!

Lixeira pra calçada: como usar?
Saiba como esse lixeira te ajuda a organizar o lado antes da coleta!

Cremona: veja os tipos
Descubra pra que serve e como usar a cremona

Veda porta: o que é
Saiba pra como e quando us

[Veja outros conteúdos](#)

Perguntas e Respostas
Nenhuma pergunta foi feita ainda. Seja o primeiro!

Tire suas dúvidas com a loja sobre o produto

FAZER UMA PERGUNTA

Formas de pagamento

Cartão Luiza
(Produto + Frete)
Número de parcelas

Cartão de crédito
Total
Número de parcelas

Pix
Total
R\$ 114,74 15% de desconto
No PIX, o código que será gerado na finalização.

Boleto bancário
Total
R\$ 134,99
No boleto bancário.

Escada De Alumínio 3 Degraus Tes... **R\$ 114,74** no Pix ou 2x de R\$ 67,50 no cartão

[Voltar ao topo](#) [Descrição Completa](#) [Avaliação dos Clientes](#) [Formas de Pagamento](#) [Perguntas e Respostas](#)

(Produto + Frete) Número de parcelas	Total	(Produto + Frete) Número de parcelas	Total
04x de R\$ 35,44 com juros	R\$ 141,77	04x de R\$ 35,44 com juros	R\$ 141,77
05x de R\$ 28,63 com juros	R\$ 143,15	05x de R\$ 28,63 com juros	R\$ 143,15
06x de R\$ 24,09 com juros	R\$ 144,55	06x de R\$ 24,09 com juros	R\$ 144,55
07x de R\$ 20,85 com juros	R\$ 145,95	07x de R\$ 20,85 com juros	R\$ 145,95
08x de R\$ 18,42 com juros	R\$ 147,36	08x de R\$ 18,42 com juros	R\$ 147,36
09x de R\$ 16,53 com juros	R\$ 148,77	09x de R\$ 16,53 com juros	R\$ 148,77
10x de R\$ 15,02 com juros	R\$ 150,20	10x de R\$ 15,02 com juros	R\$ 150,20
11x de R\$ 13,79 com juros	R\$ 151,64	11x de R\$ 13,79 com juros	R\$ 151,64
12x de R\$ 12,76 com juros	R\$ 153,08	12x de R\$ 12,76 com juros	R\$ 153,08

Consultas relacionadas: Escada de Alumínio 3 Degraus Tesoura Capacidade 120 Kg Mor Escada Escada Alumínio 3 Degraus Tesoura Capacidade 120 Kg Mor Escada Alumínio Escada 3 Degraus Tesoura Capacidade 120 Kg Mor Escada 3 Escada Degraus Tesoura Capacidade 120 Kg Mor Escada Degraus Escada Tesoura Capacidade 120 Kg Mor Escada Tesoura

veja mais

Formas de pagamento



departamentos	marquepône	serviços	parcelas	compre pelo telefone
br e vestição	games	recarga orientada	seja ativo aberto	0800 773 383
brinquedo	informática	renova magalu	institucional	segunda a sexta das 8 às 21
autopeças	instrumentos musicais	lista de casamento	quem ajuda	sábado e domingo das 9
bebida	livros	cita de teste	magalu ajuda	(horário fixado)
beleza e perfumaria	mercado	magalu, empresas	quem ajuda	compre também pelo c
brinquedo	móveis	condomínio magalu	Blog de Lu	online
camiseta e blusa	papelaria	cartão de loja	lojalite conexão	
câmeras e óculos	pet shop	magalu, seguros	programa euro	
casas e construção	redes	passagem magalu	assessoria de empresa	
celebrar	saúde e cuidados pessoais	cliente puro	meuindica	acesibilidade
cozinha	serviços	quero de casamento	investora	versão mobile
comércio e indústria	suplementos alimentares	magalu magalu	fornece dados	
contos	tablets, iPads e e-readers	canal digital	portal financeiro	
eletrodomésticos	tv e vídeo			
esportivas	unidades domésticas			
esportes e lazer	varejo magalu			
ferramentas e jardim				

Preços e condições de pagamento estuaveiro para compras via internet, podendo variar nas lojas físicas. Oferta válida na compra de até 5 peças de cada produto por ca- ata o término dos nossos estoques para internet. Caso de produtos apresentem divergências de valores, o preço válido é o da etiqueta de compra.

Vendas sujeitas a análise e confirmação de dados.

O Magazine Live atua como correspondente no País, nos termos da Resolução CMN nº 4.935/2011, e encaminha propostas de crédito e operações de crédito p- Luzared S.A. Sociedade de Crédito, Financiamento e Investimento inscrita no CNPJ sob o nº 02.208.577/0001-80.

Magazine Luiza S.A. - CNPJ: 47.940.690/1088-16

Endereço: Rua Arnulfo de Lima, 2385 - Vila Santa Cruz, Franca/SP - CEP: 14.423-471

Magazine Luiza - Todos os direitos reservados. Endereço eletrônico: <https://www.magazineLuiza.com.br>

Fale conosco: <https://www.magazineLuiza.com.br/central-de-atendimento/fale-conosco/>

REPÚBLICA FEDERAL DO BRASIL

CADASTRO NACIONAL DA PESSOA JURÍDICA

NÚMERO DE INSCRIÇÃO 28.130.849/0006-03 FILIAL	COMPROVANTE DE INSCRIÇÃO E DE SITUAÇÃO CADASTRAL	DATA DE ABERTURA 03/10/2018
NOME EMPRESARIAL LOJAS ESTRELA DO LAR LTDA		
TÍTULO DO ESTABELECIMENTO (NOME DE FANTASIA) *****		
CÓDIGO E DESCRIÇÃO DA ATIVIDADE ECONÔMICA PRINCIPAL 47.12-1-00 - Comércio varejista de mercadorias em geral, com predominância de produtos alimentícios - minimercados, mercearias e armazéns		
CÓDIGO E DESCRIÇÃO DAS ATIVIDADES ECONÔMICAS SECUNDÁRIAS 46.47-8-01 - Comércio atacadista de artigos de escritório e de papelaria 46.49-4-01 - Comércio atacadista de equipamentos elétricos de uso pessoal e doméstico 46.49-4-02 - Comércio atacadista de aparelhos elétricos de uso pessoal e doméstico 46.49-4-03 - Comércio atacadista de bicicletas, triciclos e outros veículos recreativos 46.49-4-99 - Comércio atacadista de outros equipamentos e artigos de uso pessoal e doméstico não especificados anteriormente 46.51-6-01 - Comércio atacadista de equipamentos de informática 46.51-6-02 - Comércio atacadista de suprimentos para informática 46.52-4-00 - Comércio atacadista de componentes eletrônicos e equipamentos de telefonia e comunicação 47.21-1-04 - Comércio varejista de doces, balas, bombons e semelhantes 47.23-7-00 - Comércio varejista de bebidas 47.29-6-99 - Comércio varejista de produtos alimentícios em geral ou especializado em produtos alimentícios não especificados anteriormente 47.44-0-01 - Comércio varejista de ferragens e ferramentas 47.51-2-01 - Comércio varejista especializado de equipamentos e suprimentos de informática 47.52-9-00 - Comércio varejista especializado de eletrodomésticos e equipamentos de áudio e vídeo 47.54-7-01 - Comércio varejista de móveis 47.55-5-01 - Comércio varejista de tecidos 47.55-5-02 - Comércio varejista de artigos de armário 47.55-5-03 - Comércio varejista de artigos de cama, mesa e banho 47.57-1-00 - Comércio varejista especializado de peças e acessórios para aparelhos eletroeletrônicos para uso doméstico, exceto informática e comunicação 47.59-8-01 - Comércio varejista de artigos de papeteria, cortinas e persianas		
CÓDIGO E DESCRIÇÃO DA NATUREZA JURÍDICA 206-2 - Sociedade Empresária Limitada		
LOGRADOURO AV GETULIO VARGAS	NÚMERO 3700	COMPLEMENTO *****
CEP 12.305-010	BAIRRO/DISTRITO JARDIM CALIFORNIA	MUNICÍPIO JACAREI
ENDEREÇO ELETRÔNICO ADM@ESTRELADOLAR.COM.BR		TELEFONE (12) 9150-8683
ENTE FEDERATIVO RESPONSÁVEL (EFR) *****		
SITUAÇÃO CADASTRAL ATIVA		
DATA DA SITUAÇÃO CADASTRAL 03/10/2018		
MOTIVO DE SITUAÇÃO CADASTRAL		
SITUAÇÃO ESPECIAL *****		
DATA DA SITUAÇÃO ESPECIAL		

Aprovado pela Instrução Normativa RFB nº 2.119, de 06 de dezembro de 2022.

Emitido no dia 25/01/2024 às 10:07:35 (data e hora de Brasília).

REPÚBLICA FEDERAL DO BRASIL

CADASTRO NACIONAL DA PESSOA JURÍDICA

NÚMERO DE INSCRIÇÃO 28.130.849/0006-03 FILIAL	COMPROVANTE DE INSCRIÇÃO E DE SITUAÇÃO CADASTRAL	DATA DE ABERTURA 03/10/2018
NOME EMPRESARIAL LOJAS ESTRELA DO LAR LTDA		
CÓDIGO E DESCRIÇÃO DAS ATIVIDADES ECONÔMICAS SECUNDÁRIAS 47.61-0-03 - Comércio varejista de artigos de papelaria 47.63-6-01 - Comércio varejista de brinquedos e artigos recreativos 47.63-6-02 - Comércio varejista de artigos esportivos 47.81-4-00 - Comércio varejista de artigos do vestuário e acessórios 47.82-2-01 - Comércio varejista de calçados 47.89-0-99 - Comércio varejista de outros produtos não especificados anteriormente 74.90-1-04 - Atividades de intermediação e agenciamento de serviços e negócios em geral, exceto imobiliários		
CÓDIGO E DESCRIÇÃO DA NATUREZA JURÍDICA 206-2 - Sociedade Empresária Limitada		
LOGRADOURO AV GETULIO VARGAS	NÚMERO 3700	COMPLEMENTO *****
CEP 12.305-010	BAIRRO/DISTRITO JARDIM CALIFORNIA	MUNICÍPIO JACAREI
ENDEREÇO ELETRÔNICO ADM@ESTRELADOLAR.COM.BR		TELEFONE (12) 9150-8683
ENTE FEDERATIVO RESPONSÁVEL (EFR) *****		
SITUAÇÃO CADASTRAL ATIVA		
DATA DA SITUAÇÃO CADASTRAL 03/10/2018		
MOTIVO DE SITUAÇÃO CADASTRAL		
SITUAÇÃO ESPECIAL *****		
DATA DA SITUAÇÃO ESPECIAL		

Aprovado pela Instrução Normativa RFB nº 2.119, de 06 de dezembro de 2022.

Emitido no dia 25/01/2024 às 10:07:35 (data e hora de Brasília).

REPÚBLICA FEDERAL DO BRASIL

CADASTRO NACIONAL DA PESSOA JURÍDICA

NÚMERO DE INSCRIÇÃO 28.130.849/0006-03 FILIAL	COMPROVANTE DE INSCRIÇÃO E DE SITUAÇÃO CADASTRAL	DATA DE ABERTURA 03/10/2018
NOME EMPRESARIAL LOJAS ESTRELA DO LAR LTDA		
TÍTULO DO ESTABELECIMENTO (NOME DE FANTASIA) *****		
CÓDIGO E DESCRIÇÃO DA ATIVIDADE ECONÔMICA PRINCIPAL 47.12-1-00 - Comércio varejista de mercadorias em geral, com predominância de produtos alimentícios - minimercados, mercearias e armazéns		
CÓDIGO E DESCRIÇÃO DAS ATIVIDADES ECONÔMICAS SECUNDÁRIAS 46.47-8-01 - Comércio atacadista de artigos de escritório e de papelaria 46.49-4-01 - Comércio atacadista de equipamentos elétricos de uso pessoal e doméstico 46.49-4-02 - Comércio atacadista de aparelhos elétricos de uso pessoal e doméstico 46.49-4-03 - Comércio atacadista de bicicletas, triciclos e outros veículos recreativos 46.49-4-99 - Comércio atacadista de outros equipamentos e artigos de uso pessoal e doméstico não especificados anteriormente 46.51-6-01 - Comércio atacadista de equipamentos de informática 46.51-6-02 - Comércio atacadista de suprimentos para informática 46.52-4-00 - Comércio atacadista de componentes eletrônicos e equipamentos de telefonia e comunicação 47.21-1-04 - Comércio varejista de doces, balas, bombons e semelhantes 47.23-7-00 - Comércio varejista de bebidas 47.29-6-99 - Comércio varejista de produtos alimentícios em geral ou especializado em produtos alimentícios não especificados anteriormente 47.44-0-01 - Comércio varejista de ferragens e ferramentas 47.51-2-01 - Comércio varejista especializado de equipamentos e suprimentos de informática 47.52-9-00 - Comércio varejista especializado de eletrodomésticos e equipamentos de áudio e vídeo 47.54-7-01 - Comércio varejista de móveis 47.55-5-01 - Comércio varejista de tecidos 47.55-5-02 - Comércio varejista de artigos de armário 47.55-5-03 - Comércio varejista de artigos de cama, mesa e banho 47.57-1-00 - Comércio varejista especializado de peças e acessórios para aparelhos eletroeletrônicos para uso doméstico, exceto informática e comunicação 47.59-8-01 - Comércio varejista de artigos de papeteria, cortinas e persianas		
CÓDIGO E DESCRIÇÃO DA NATUREZA JURÍDICA 206-2 - Sociedade Empresária Limitada		
LOGRADOURO AV GETULIO VARGAS	NÚMERO 3700	COMPLEMENTO *****
CEP 12.305-010	BAIRRO/DISTRITO JARDIM CALIFORNIA	MUNICÍPIO JACAREI
ENDEREÇO ELETRÔNICO ADM@ESTRELADOLAR.COM.BR		TELEFONE (12) 9150-8683
ENTE FEDERATIVO RESPONSÁVEL (EFR) *****		
SITUAÇÃO CADASTRAL ATIVA		
DATA DA SITUAÇÃO CADASTRAL 03/10/2018		
MOTIVO DE SITUAÇÃO CADASTRAL		
SITUAÇÃO ESPECIAL *****		
DATA DA SITUAÇÃO ESPECIAL		

Aprovado pela Instrução Normativa RFB nº 2.119, de 06 de dezembro de 2022.

Emitido no dia 25/01/2024 às 10:07:35 (data e hora de Brasília).